



Inowłódz, 13.07.2020 r.

**Gmina Inowłódz**  
**ul. Spalska 2**  
**97-215 Inowłódz**  
 tel. 44 710 12 33  
 e-mail: [gmina@inowlodz.pl](mailto:gmina@inowlodz.pl)

## Do ZAINTERESOWANYCH

Dot.: postępowania o udzielenie zamówienia publicznego w trybie przetargu nieograniczonego, pn. **Zagospodarowanie otoczenia zbiornika na rzece Gaci - budowa targowiska**

Numer ogłoszenia o zamówieniu: 554678-N-2020 z dnia 2020-06-25

Wójt Gminy Inowłódz występujący w imieniu Gminy Inowłódz, działając zgodnie z **art. 38 ust. 2** ustawy z dnia 29 stycznia 2004 r. Prawo zamówień publicznych (tekst jedn.: Dz. U. z 2019 r. poz. 1843) przekazuje treść zapytań, które wpłynęły do siedziby zamawiającego wraz z udzielonymi odpowiedziami.

## PYTANIA I ODPOWIEDZI do SIWZ

### ZESTAW PYTAŃ **Nr 7 z dn. 07.07.2020 r.** (zgodnie z pismem z dn. 10.07.2020 r.)

#### Pytanie 1:

1. *Jak odnieść się do wykonania pergoli ?(czy ma być wykonana w kształcie koła?-  
 (prosimy o dokładny opis techniczny )*

**Odpowiedź zamawiającego:** Rysunek techniczny pergoli zlokalizowanej przy placu wejściowym jest przedstawiony na planszy 3.IV.A1. Pergola jest wpisana w koło w średnicy 805 cm, a wraz ze stalowymi odciegami w koło o średnicy 1205 cm. Elementy drewniane pergoli z twardego drewna egzotyczne IROKO lub równoważnego, zabezpieczonego ciśnieniowo w kolorze teak półmat, malowane dwoma warstwami lakiero-bejcy odpornej na promieniowanie UV i wodę. Słupy drewniane - belki o przekroju 250x80 mm. Fundament na stopach 50x50x100 cm z betonu C30/37 ze zbrojeniem ze stali AIII i AI.

#### Pytanie 2:

2. *Jeśli chodzi o pawilon handlowy (stoisko handlowe) – czy to mają być „pełne ściany” ,  
 jakie zadaszanie? (prosimy o dokładny opis techniczny)*

**Odpowiedź zamawiającego:** Rysunek techniczny stoisk handlowych przedstawiony jest na planszy 3.IV.A1. Pawilony handlowe mają pokrycie z blachy płaskiej na rąbek w kolorze grafitowym (ciemno szarym), w podobnym kolorze elementy stalowe, znajdujące się w konstrukcji pawilonów, zaś elementy drewniane – stanowiące główne tworzywo, z którego zbudowane są pawilony zaprojektowane są w kolorze teak (rudy brąz) – drewno egzotyczne

IROKO. Tył pawilonów niezabudowany. Boki stoisk zabudowane w części (jak na rysunku 3.IV.A1). Przód zabudowany do wysokości blatu. Montaż na stałe w gruncie przez fundamentowanie.

### Pytanie 3:

3. Jeśli chodzi o pawilon piknikowo – handlowy – czy tylko boczne ściany mają mieć wzór spalski czy wszystkie ? (prosimy o dokładny opis techniczny )

**Odpowiedź zamawiającego:** Pawilony piknikowo- handlowe ze wzorem spalskim przedstawione są na planszy 3.IV.F. Pawilony zabudowane są z dwóch stron, zabudowania te posiadają wzór spalski. Pawilony piknikowo-handlowe z elementów drewnianych z twardego drewna liściaste klasy D40 zabezpieczonego impregnatem w kolorze teak półmat malowane. Belki na dachu o przekroju 200x50 mm. Belki pionowe o przekroju 150x100 mm, belki zdobione wzorem o przekroju 300x100mm. Ławostół i ława do siedzenia z elementów drewnianych, o wymiarach jak na rysunku, deski o przekroju 200x60 mm.

### Pytanie 4:

4. Trejaż – co ile mają być wypełnienia ażurów – prosimy o podanie dokładnych parametrów- grubość i wysokość belek ( opis techniczny) oraz podział belek i wcięć.

**Odpowiedź zamawiającego:** Rysunek techniczny trejaży przedstawiony jest na planszy 3.IV.G. Wypełnienie trejażu wzorem spalskim występuje, co trzy kolumny ( $416 \text{ cm} = 184 \cdot 2 + 16 \cdot 3$ ). Przekrój słupa:  $16 \times 16 / 10 \times 10 \text{ cm}$ . Elementy drewniane z twardego drewna liściaste klasy D40 zabezpieczonego impregnatem w kolorze teak półmat malowane. Wszystkie elementy łączone pomiędzy sobą na połączenia (zamki, czopy itp.) ciesielskie. Elementy drewniane łączone nierdzewnymi złączami ciesielskimi, jak na rysunkach:

MOCOWANIE SŁUPKÓW 16X16 CM 1:2

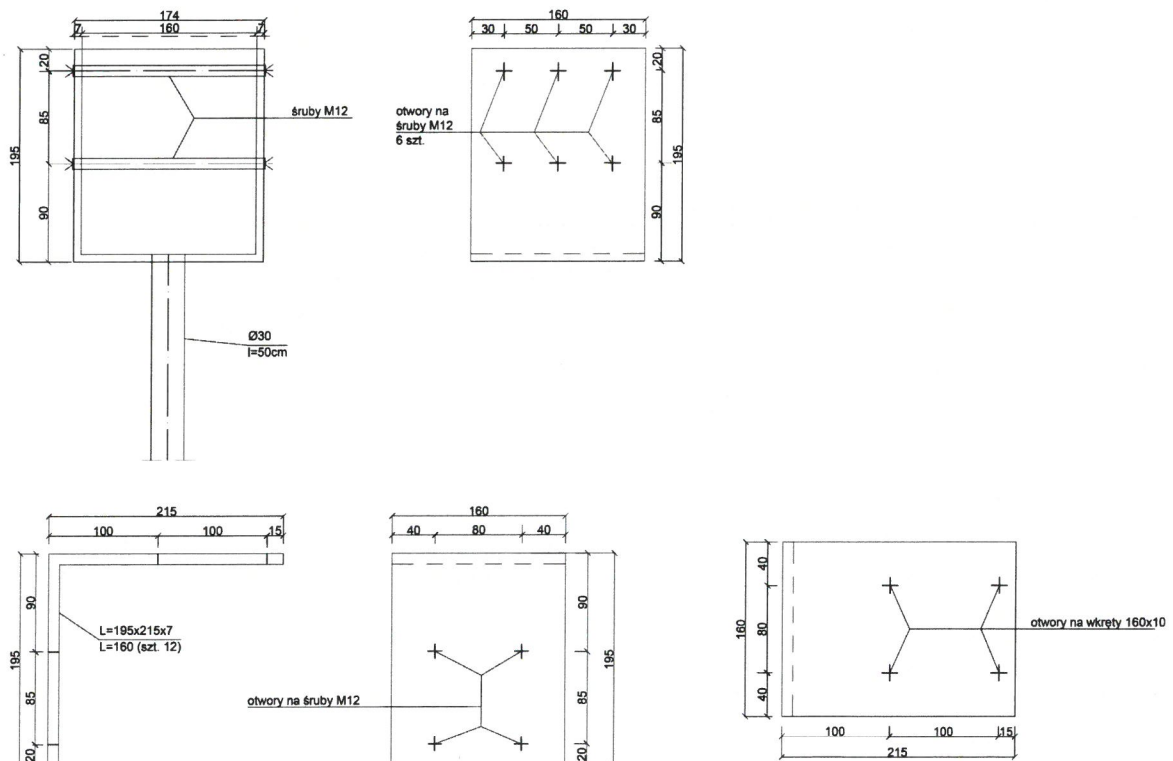

1:2

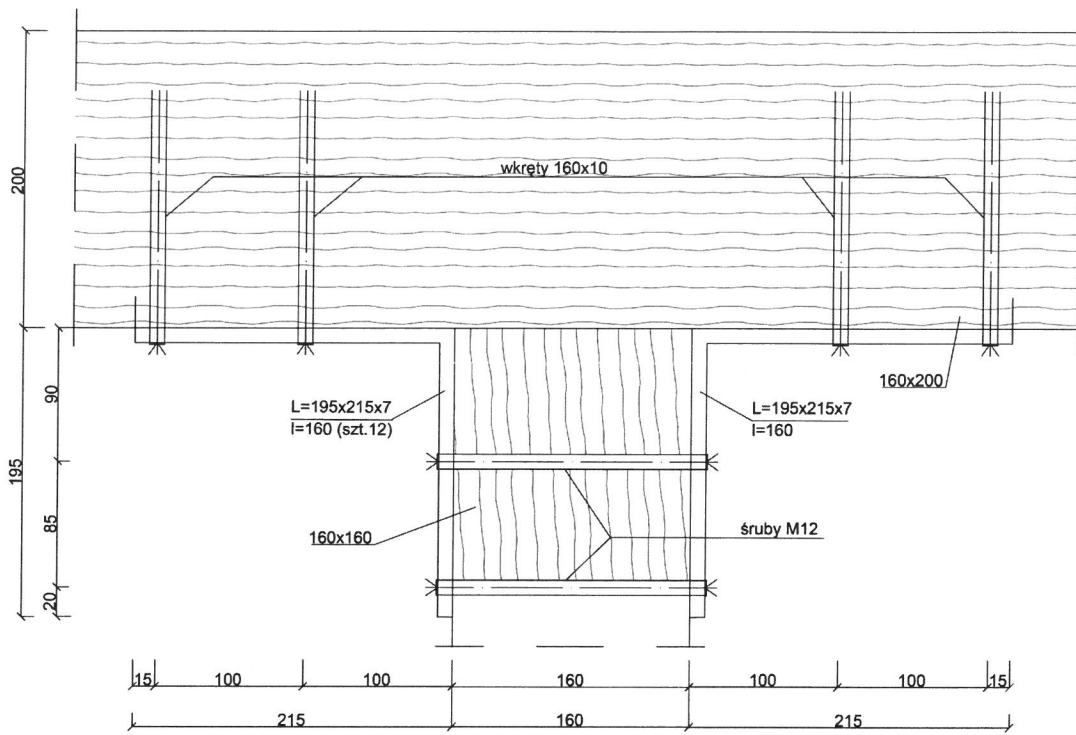

1:20

1:2

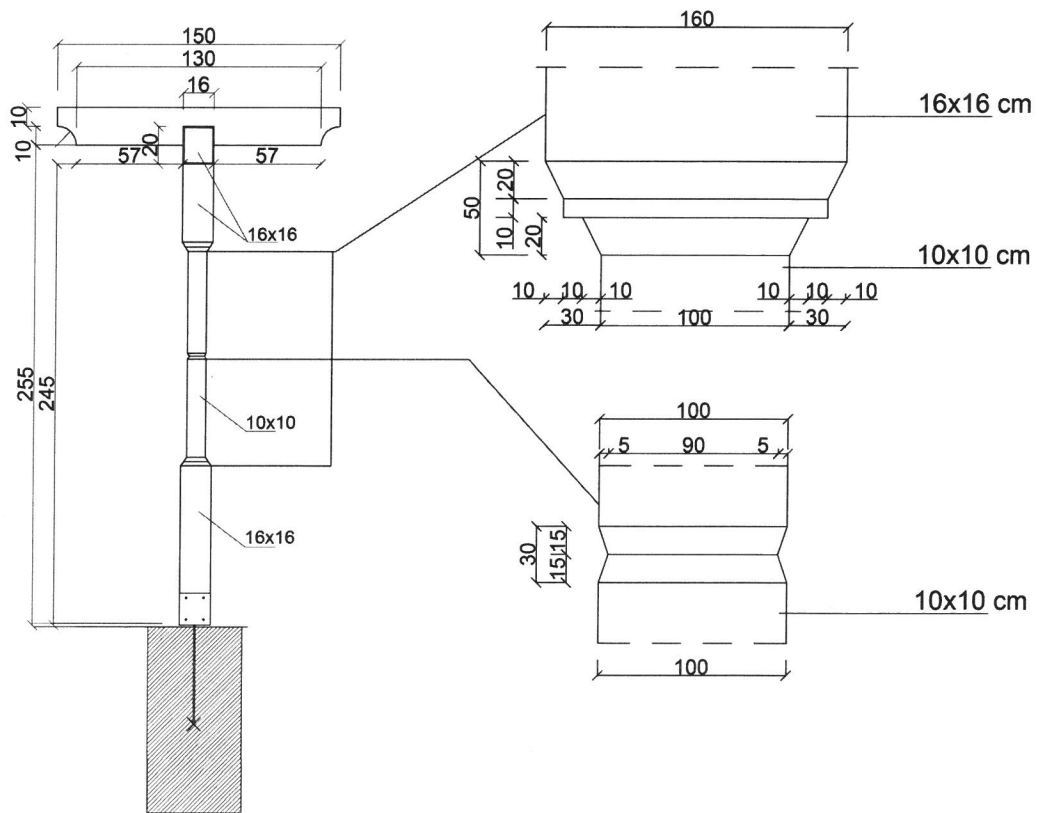



**Pytanie 5:**

5. Czy posiadają Państwo wzór spalski w formacie pdf? Prosimy o załączenie

**Odpowiedź zamawiającego:** [Wzór spalski poniżej.](#)

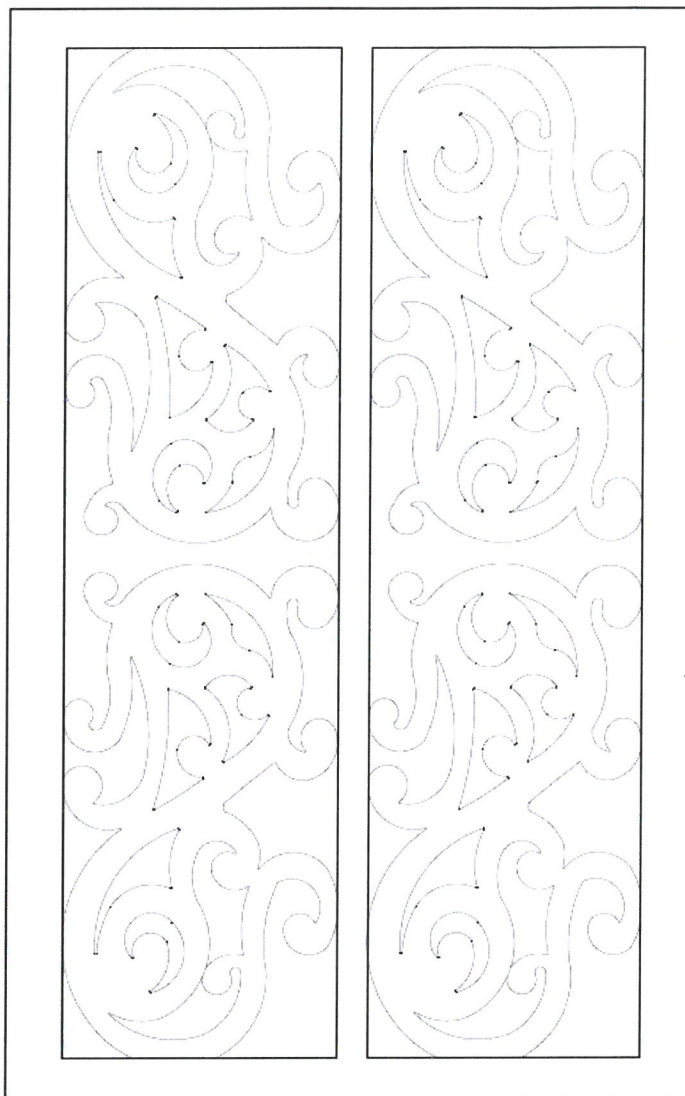
**Pytanie 6:**

6. Jakie mają być dokładne przekroje i wymiary elementów małej architektury?

(bardziej precyzyjne parametry)

**Odpowiedź zamawiającego:** Rysunki techniczne elementów małej architektury znajdują się na planszy 3.IV. A2. Wszystkie elementy drewniane łączone nierdzewnymi złączami ciesielskimi oraz na połączenia (zamki, czopy itp.) ciesielskie.

**Pytanie 7:**

7. Czy istnieje możliwość zamiany drzewa liściastego, drzewa egzotycznego na drzewo dębowe? (Z uwagi na fakt, że twarde drzewo liściaste i drzewo egzotyczne wymagają po 2 latach renowacji/ponownego malowania – a w SIWZ wymagany jest 7 – letni okres gwarancji )

**Odpowiedź zamawiającego:** Możliwa jest zmiana materiału na nie gorszy jakościowo (uwzględniając kwestie estetyczne, użytkowe trwałości w przestrzeni publicznej) od przewidzianych w projekcie. Możliwe jest zastosowanie drewna dębowego lub innego równoważnego z przedstawionym w projekcie.

**ZESTAW PYTAŃ Nr 9 z dn. 09.07.2020 r.** (zgodnie z pismem z dn. 10.07.2020 r.)**Pytanie 1:**

1. *W przedmiarze nie ma ujętych ilości kabli oraz opraw oświetleniowych odpowiadających projektowi (przedmiar ok. 700 m kabla, a projekt zakłada 4 km) - prosimy o wyjaśnienie*

**Odpowiedź zamawiającego:** Roboty elektryczne należy wykonać w obszarze oznaczonym w pliku „ZAKRES INWESTYCJI – WYODRĘBNIENIE”.

**Pytanie 2:**

2. *Brakuje oświetlenia liniowego montowanego w podłożu (przedmiar 53 kpl + 6 kpl, natomiast w projekcie jest 319 m) - prosimy o wyjaśnienie*

**Odpowiedź zamawiającego:** Roboty elektryczne należy wykonać w obszarze oznaczonym w pliku „ZAKRES INWESTYCJI – WYODRĘBNIENIE”.

**Pytanie 3:**

3. *Prosimy o wyjaśnienie poz. Nr 43 z przedmiaru*

**Odpowiedź zamawiającego:** Opis „777 mb” pozostał omyłkowo z przedmiaru dla całego projektu budowlanego.

**Pytanie 4:**

4. *Brak również w przedmiarze kabla YKY 3x2,5 m - projekt „mówi” w przybliżeniu o 2400 m kabla – prosimy o wyjaśnienie tej kwestii*

**Odpowiedź zamawiającego:** Roboty elektryczne należy wykonać w obszarze oznaczonym w pliku „ZAKRES INWESTYCJI – WYODRĘBNIENIE”.

**Pytanie 5:**

5. *Brak jest opraw punktowych montowanych w podłożu*

**Odpowiedź zamawiającego:** Oprawy świetlne punktowe dogruntowe nie są przedmiotem niniejszego postępowania przetargowego.

Powyższe zapisy stają się obowiązujące, stają się integralną częścią SIWZ i będą wiążące przy składaniu ofert.

W pozostałym zakresie zapisy specyfikacji pozostają bez zmian.

Z poważaniem

z upoważnienia WÓJTA

SEKRETARZ GMINY

  
Renata Dąbrowicz

