

Załącznik do decyzji
z dnia 24.09.2019 r.
znak WAB.573.769.2019
o zatwierdzeniu projektu budowlanego
i pozwoleniu na budowę

INSPECTOR
Miller
mgr inż. Maria Błażek-Miller
RZECZOZNAWCA DO SPRAW ZABEZPIECZEŃ
PRZECIWOŻAROWYCH
mgr inż. Maria Błażek-Miller nr upr. 165/93
Łódź, dn 14.09.2019
Zgodność projektu z wymaganiami
ochrony przeciwpożarowej
stwierdzam
bez uwag *zawagami*

- Legenda:**
 THP1 - proj. trójnik na odgałęzieniu do hydrantu
 HP1 - proj. hydrant p.poż. nadziemny
 - proj. zasuwa na przewodzie wodociągowym
 - proj. sieć wodociągowa
 ② - punkt charakterystyczny na wodociągu
 Wi1 - włączenie do istn. sieci wodociągowej

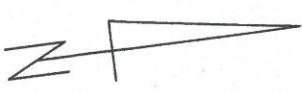

Niniejsza mapa jest zgodna z mapą sytuacyjno-wysokościową do celów projektowych w skali 1:500 zaewidencjonowaną przez Starostę Tomaszowskiemu w dniu 04.07.2019r. pod numerem ewidencyjnym P.1016.2019.1520

za zgodność z oryginałem:

mgr inż. Bartłomiej Kozłowski
do projektu budowlanego nr 100/1541/PWOS/10
w sprawie projektu instalacji i urządzeń sanitarnych

Inwestor:		Gmina Inowódz ul. Spalska 2, 97 - 215 Inowódz	
Jednostka projektowa:		KOMA Zakład Projektowania i Realizacji Inwestycji s.c. 91-455 Łódź, ul. Żurawia 3/5 tel. (42) 630 04 84	
Obiekt:	Treść rys. :		Rodzaj proj.
Budowa sieci wodociągowej wzdłuż drogi gminnej nr 116188E w Zakościelu, gm. Inowódz	Plan Zagospodarowania		PBW
	Upr. bud	Podpis	
Projektował branża sanit:	GP II 460 - 8/76 w spec. inst-inż. w zakr. sieci ciepłych, uzbrojenia terenu i instalacji sanitarnych	<i>[Signature]</i>	Data: 06.2019
Projektował branża sanit:	LOD/1541/PWOS/10 w spec. instalacyjnej w zakresie sieci, instalacji i urządzeń ciepłych, wentylacyjnych, gazowych, wodociągowych i kanalizacyjnych	<i>[Signature]</i>	Skala: 1:500
Sprawdził branża sanit:	131/98/WŁ w spec. instalacji i sieci sanitarnych	<i>[Signature]</i>	Nr rys: 1

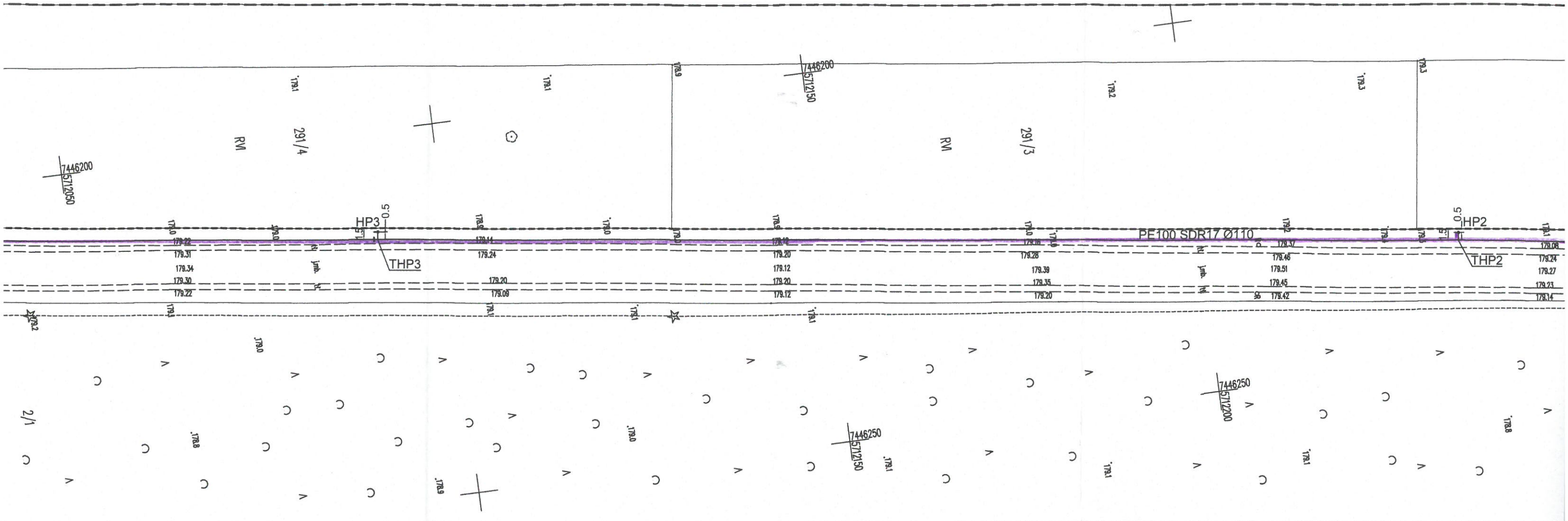

7446200
512050

RM

291/4

HP3
1.5'
THP3

RM

291/3

PE100 SDR17 Ø110

HP2
5.0'
THP2

2/1

179.8

179.0

179.9

179.0

7446250
512150

179.1

7446250
512200

179.1

179.8

województwo łódzkie
powiat tomaszowski
jednostka ewidencyjna 101605_2 Inowłódz
obręb 101605_2.0006 Poświętne działka nr 185
obręb 101605_2.0009 Zakoszczele działka nr 1

GGN.6642.11306.2019

Mapa do celów projektowych
skala 1:500

Aktualna na dzień: 03.06.2019 r.
Wykonana z arkusza mapy zasadniczej
w skali 1:1000 układ 2000 s. 7.158.14.12.3, 7.158.14.17.1
Układ współrzędnych: 2000/21
Układ wysokości: Kronsztadt 60
Granice wkartowano wg stanu w ewidencji gruntów
Nie badano słabejności gruntowych
w granicach projektowanej inwestycji budowlanej

Legenda:

- zasięg porostu drzew
- zakres opracowania

Usługi Geodezyjne NawiGeo
mgr inż. Łukasz Klimek
Lubochnia Dworska, ul. Za Wisłą 5
97-217 Lubochnia, tel. 667 257 870
NIP: 7742411227 • Reg. 100672146

GEODETA UPRAWNIONY
mgr inż. Magdalena Lasota
nr upo 11078

WŁAŚCICIEL
Łukasz Klimek

Właściciel	mgr inż. Łukasz Klimek
Geodeta	mgr inż. Magdalena Lasota
Opis	Opis 1016 2019 1520
Data sporządzenia	03.06.2019
Miejsce sporządzenia	Biuro NawiGeo

Opis	Opis 1016 2019 1520
Data sporządzenia	03.06.2019
Miejsce sporządzenia	Biuro NawiGeo

STAROSTWO POWIATOWE
w Tomaszowie Mazowieckim
Wydział Geodezji i Planowania
ul. Wolności 10
17-001 Tomaszów Mazowiecki
Kartografia: KARTOGRAFIA

CCN. CG42 2. Nr 42 2019

