

STAROSTWO POWIATOWE
 w Tomaszowie Maz.
 ul. Św. Antoniego 41
WYDZIAŁ
ARCHITEKTURY I BUDOWNICTWA

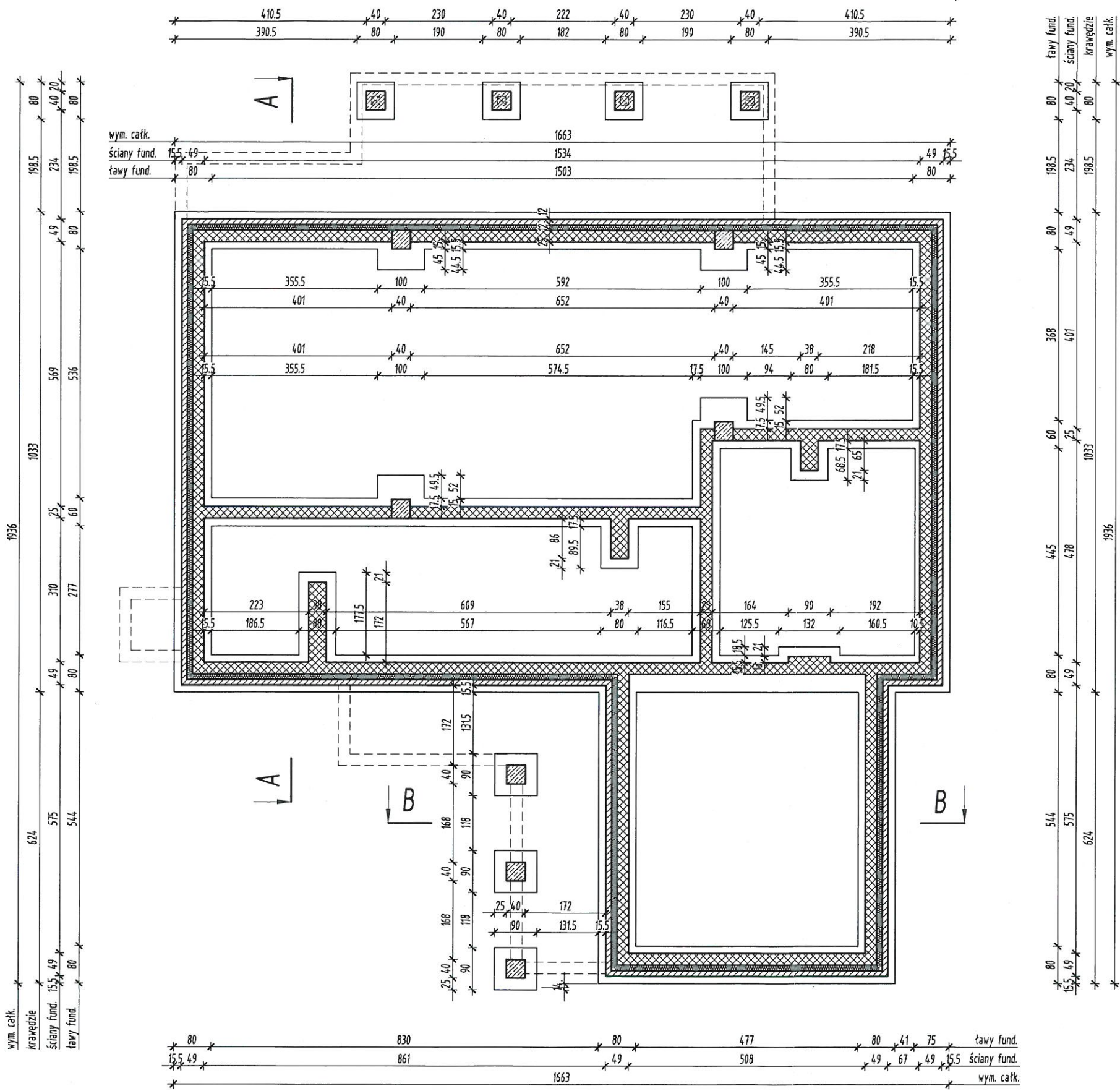

UWAGI:

1. Beton konstrukcyjny: C20/25
2. Zbrojenie ław: pręty główne 4#12, klasy A-IIIIN
3. Strzemiona: Ø6 co 30 cm, klasy A0
4. Zbrojenie stóp: siatka #12 co 150 mm górą i dołem
5. Wysokość ław fundamentowych: 40 cm
6. Pod wszystkimi ławami podkład z chudego betonu gr. 10cm
7. Pręty zbrojenia podłużnego łączyć na 50d
8. W jednym miejscu łączyć max 50% zbrojenia podłużnego
9. Otulina zbrojenia: 40 mm
10. Izolacja pionowa np. 2 x Dysperbit
11. Izolacja pozioma np. 1 x papa

INWESTOR:		Gmina Inowłódz z/s 97-215 Inowłódz, ul. Splaska 2	
OBIEKT:		BUDYNEK ŚWIETLICY WIEJSKIEJ	
RYSUNEK:		RZUT FUNDAMENTÓW	
BRANŻA:		KONSTRUKCJE	
ADRES:		PROJEKTANT:	
miejscowość Spała nr ewid. działki 6/7 obręb ewid. 0007 Spała jednostka ewid. Gmina Inowłódz		TECHNIK BUDOWLANY ALEKSANDR KOŁCZYK Uprawnienia budowlane do projektowania w ograniczonym zakresie w specjalności architektonicznej i konstrukcyjno-budowlanej GP. IV 7342/126/92 N.B. IV. 7342/65/98	
		SPRAWDZAJĄCY: INŻ. BUDOWNICTWA: JÓZEF I WOJNIEGO Marcin Pietrzyk uprawnienia budowlane w specjalności konstrukcyjno-budowlanej do kierowania i projektowania bez ograniczeń N.B. IV-7342/72/98; KK/D/7131/285/05	
DATA:		SKALA:	NR RYSUNKU:
XII. 2016 r.		1:100	1

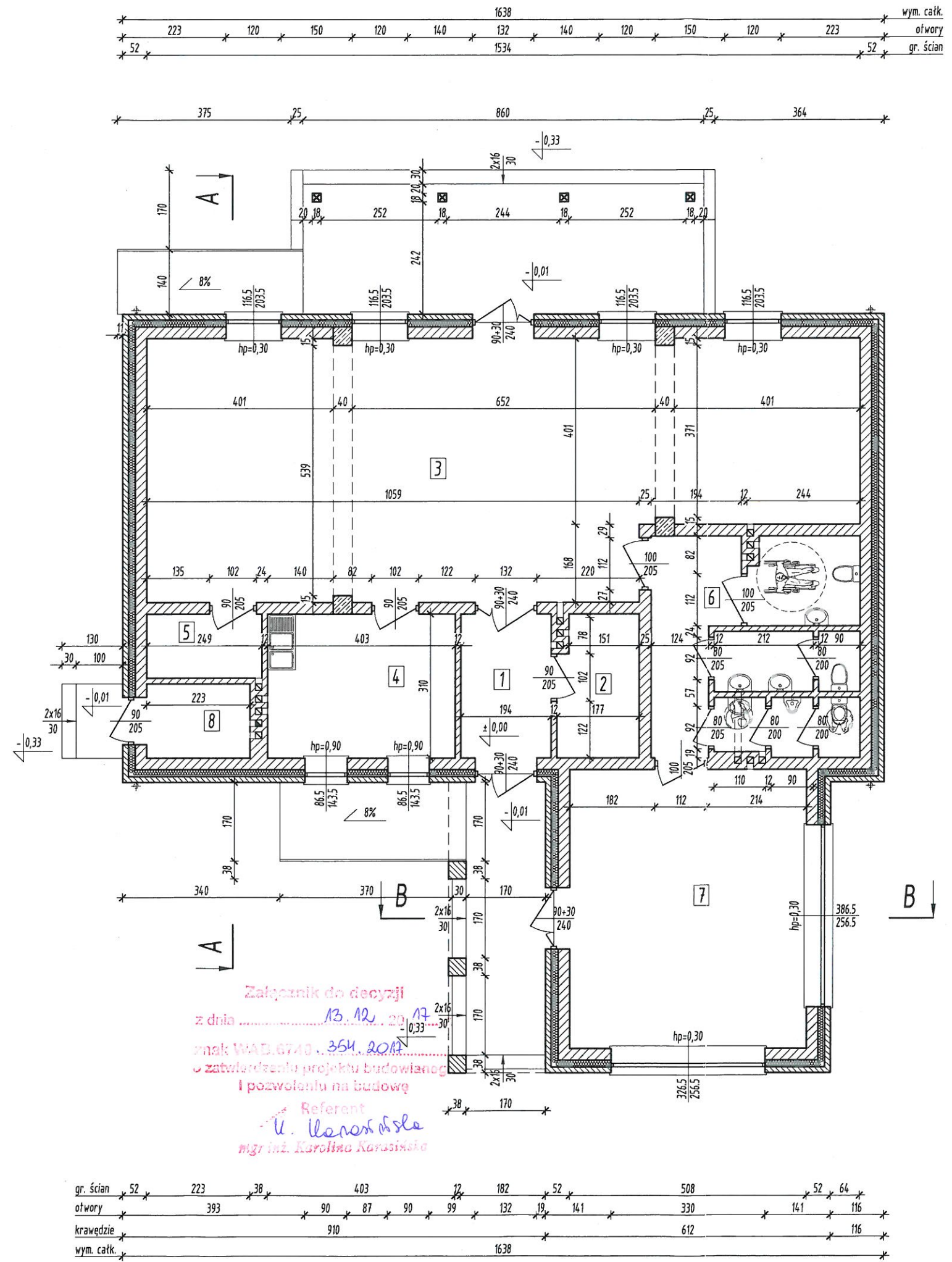

Zapoiniowano pod względem zgodności z przepisami bezpieczeństwa i higieny pracy oraz wymogami ergonomii: 1) bez zastrzeżeń 2) z zastrzeżeniami wymienionymi w załączony opinii

L.p. opinii: 08/M/17
 Data: 2017-11-15
 mgr inż. arch. Anna Nowak
 rzeczoznawca do spraw bezpieczeństwa i higieny pracy nr upr. GIP 331/99/09 w grupach: 1.1, 1.2, 1.3, 1.4, 4.4 zam. 97-300 Piotrków Tryb., ul. Ślusarska 1 tel. 44 649 59 60, 602 660 399

Uzgodniono pod względem wymagań higienicznych i zdrowotnych bez zastrzeżeń/ z zastrzeżeniami

Data: 2017-11-15
 L.p.: 17/M/17
 mgr inż. arch. Anna Nowak, rzeczoznawca do spraw sanitarnohigienicznych, nr uprawnień 1_BOS/09 w zakresie budownictwa ogólnego z obiektami ochrony zdrowia Adres miejsca zamieszkania: 97-300 Piotrków Tryb. ul. Ślusarska 1 tel. 044 646 31 35, 602 660 399

1. Wiatrotap 6,01 m²
 2. Szatnia 5,26 m²
 3. Sala zebrań 79,06 m²
 4. Pom. socjalne 12,49 m²
 5. Pom. gospodarcze 3,44 m²
 6. Pom. sanitarne 7,25+4,56+2,76+1,17+1,29+1,17+1,17=19,37 m²
 7. Pom. wystawowe 30,43 m²
 8. Koftownia 3,57 m²
- Razem: 159,63 m²

STAROSTWO POWIATOWE
 w Tomaszowie Maz.
 ul. Św. Antoniego 41
 WYDZIAŁ ARCHITEKTURY I BUDOWNICTWA

- ściana murowana z pustaków ceramicznych
- ściana murowana z cegły ceramicznej 25x12x6 cm
- słup drewniany 18x18 cm

RZECZOZNAWCA DO SPRAW ZABEZPIECZEŃ PRZECIWOPOŻAROWYCH
 mgr inż. poż. Łukasz Tarnowski, Nr upr. 672/2017
 Tomaszów Maz., Dn. 13.11.2017.

Zgodność projektu z wymaganiami ochrony przeciwpożarowej stwierdzam bez uwag z uwagami:

uzgodniono dotychczasowe uwagi
mgr inż. Łukasz Tarnowski

Załącznik do decyzji z dnia 13.12.2017 r. znak WAD.6748.354.2017 o zatwierdzeniu projektu budowlanego i pozwoleniu na budowę
 Referent: U. Karonowska
 mgr inż. Karolina Karonowska

INWESTOR: Gmina Inowłódz z/s 97-215 Inowłódz, ul. Spłaska 2	
OBIEKT: BUDYNEK ŚWIETLICY WIEJSKIEJ	
RYSUNEK: RZUT PARTERU	
BRANŻA: ARCHITEKTURA	
ADRES: miejscowość Spała nr ewid. działki 6/7 obręb ewid. 0007 Spała jednostka ewid. Gmina Inowłódz	PROJEKTANT: TECHNIK BUDOWLANY ALEKSANDRA KOWALSKA Uprawnienie budowlane w ograniczonej sferze działalności architektonicznej i konstrukcyjnej budowlanej GP. IV 7342/178/92 N.B. IV, 7342/65/98
DATA: XII.2016 r.	SKALA: 1:100
NR RYSUNKU: 2	

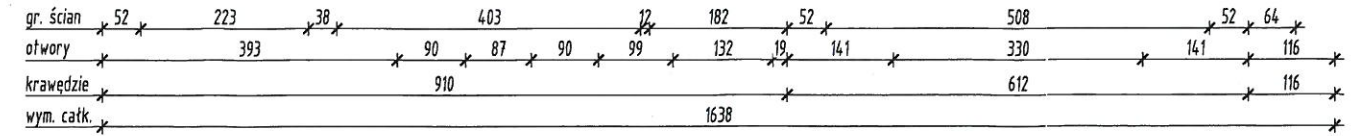
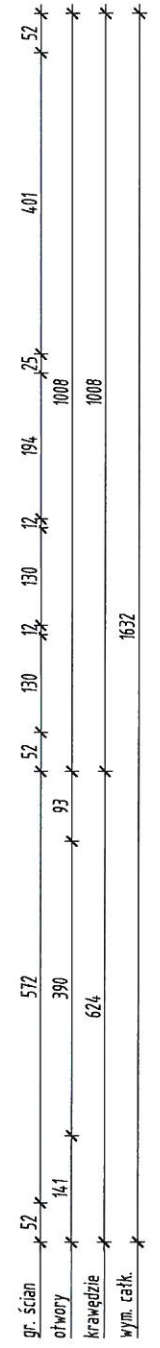
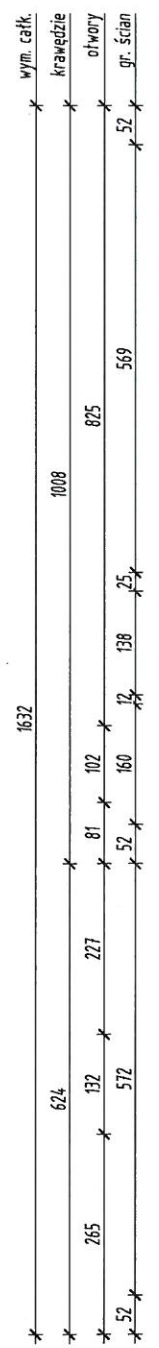

STAROSTWO POWIATOWE
w Tomaszowie Maz.
ul. Św. Antoniego 41
WYDZIAŁ
ARCHITEKTURY I BUDOWNICTWA

zbrojenie górne
zbrojenie dolne

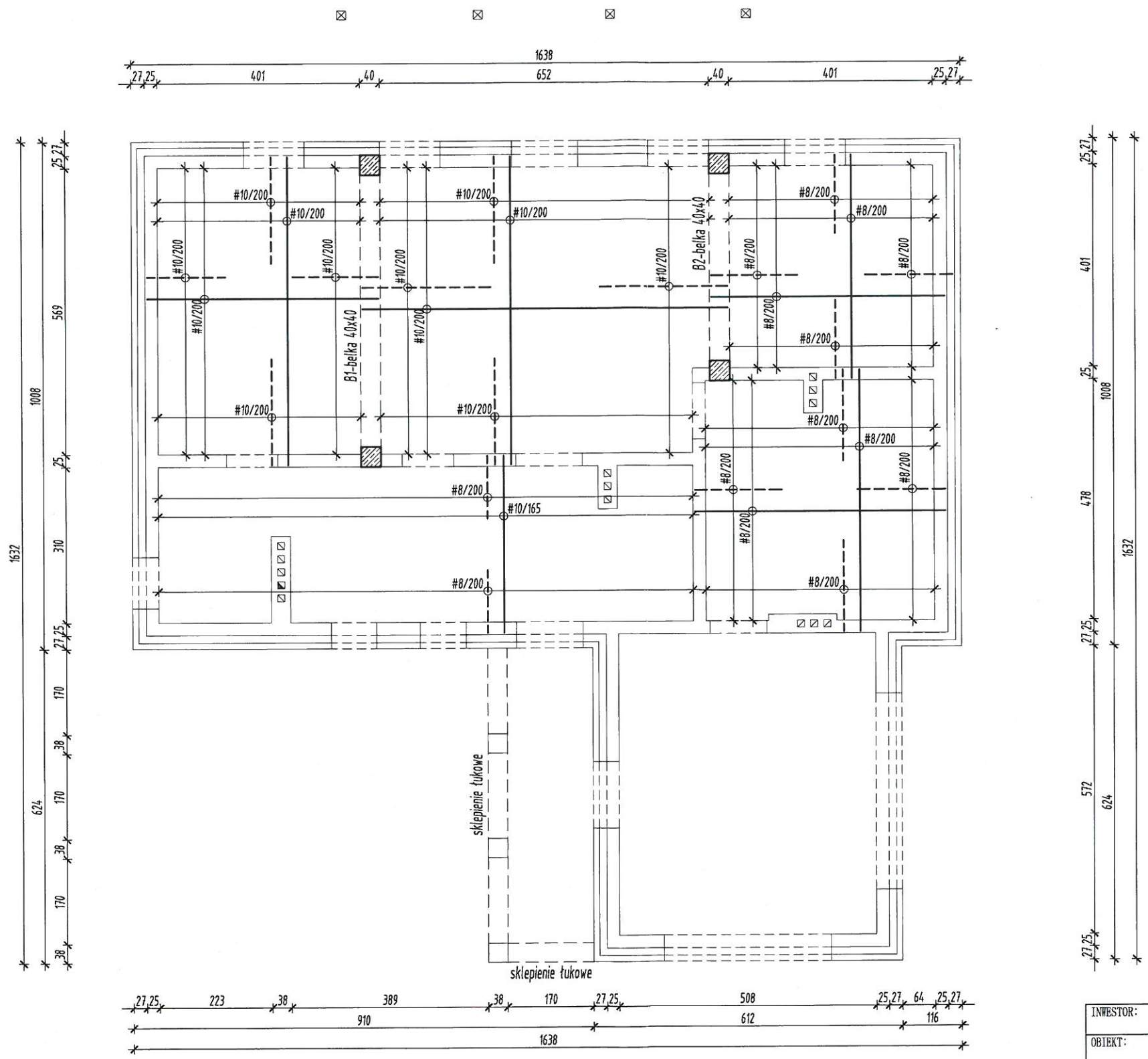

UWAGI:

1. Beton konstrukcyjny: C20/25
2. Pręty główne wieńców: 4#12, klasy A-IIIIN
3. Strzemiona wieńców: $\phi 6$ co 25 cm, klasy A0
4. Otulina zbrojenia: 20 mm
5. Belka B1 i B2 - 40x40 cm - zbroić 5#25 mm dołem i 3#12 mm góra, strzemiona czterocięte #8 mm co 20 cm w strefie przypodporowej równej 1/4 dł. zagęścić do 10 cm
6. Zbrojenie górne przypodporowe długości 1/3 rozpiętości boku stropu

INWESTOR: Gmina Inowódz z/s 97-215 Inowódz, ul. Splaska 2	
OBJEKT: BUDYNEK ŚWIETLICY WIEJSKIEJ	
RYSUNEK: RZUT KONSTRUKCJI ŻELBETOWEJ	
BRANŻA: KONSTRUKCJE	
ADRES: miejscowość Spała nr ewid. działki 6/7 obręb ewid. 0007 Spała jednostka ewid. Gmina Inowódz	PROJEKTANT: TECHNIK BUDOWLANY ALEKSANDR KOŁCZYK Uprawnienia budowlane w specjalności architektonicznej i konstrukcyjno-budowlanej GP. IV 7342/128/92 N.B. IV 7342/128/92
	SPRAWDZAJĄCY: INŻ. BUDOWNICTWA I WODNEGO Marcin Pietrzyk uprawnienia budowlane w specjalności konstrukcyjno-budowlanej do kierowania i projektowania bez ograniczeń NB. IV-7342/72/98; KKID/7131/285/05
DATA: XII. 2016 r.	SKALA: 1:100
	NR RYSUNKU: 3

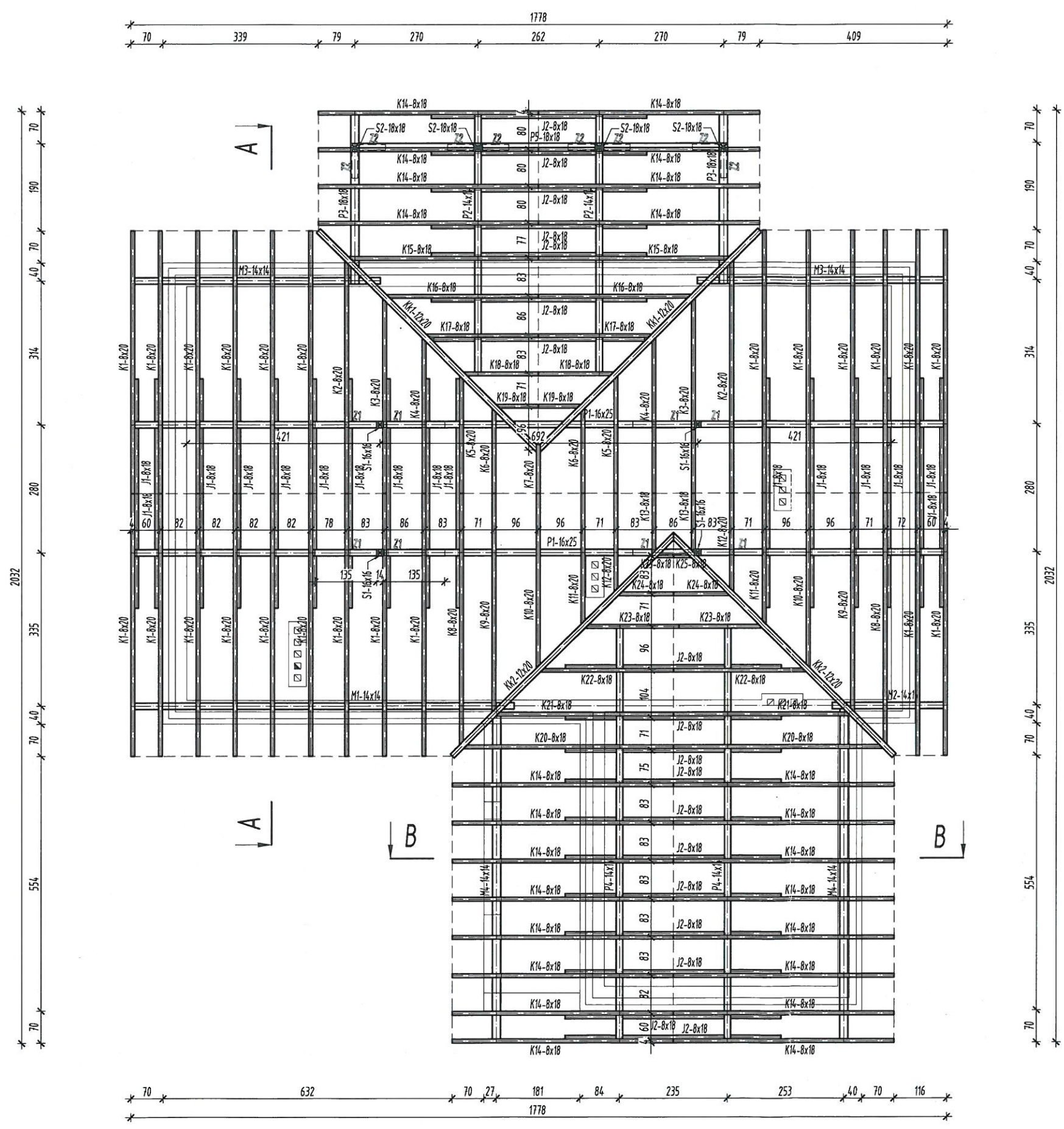

UWAGI:

1. Drewno sosnowe konstrukcyjne klasy C24
2. Oparcie krokwi na murłatach i płatwiach na wręby gł. 3cm
3. Oparcie krokwi w kalenicy na zakładkę prostą
4. Oparcie płatwi na słupach na połączenie czopowe
5. Płatwie i słupy stężone mieczami połączone na czopy
6. Murłaty kotwić do słupków ścianki kolankowej śrubami M16
7. Płatwie, kosze i krokwie montować tak aby jak najmniejsza ilość sęków znalazła się w strefie rozciąganej, czyli na spodzie elementów
8. Murłaty jak i inne elementy drewniane odizolować od muru i stropu warstwami papy asfaltowej
9. Zabezpieczenie przeciwogniowe i przeciwwilgociowe drewna środkami owado- i grzyboochronnymi
10. Murłaty tąćzyć na długości równej 3 wysokości przekroju

INWESTOR: Gmina Inowłódz z/s 97-215 Inowłódz, ul. Splaska 2	
OBIEKT: BUDYNEK ŚWIETLICY WIEJSKIEJ	
RYSUNEK: RZUT WIEŻBY DACHOWEJ	
BRANŻA: KONSTRUKCJE	
ADRES: miejscowość Spała nr ewid. działki 6/7 obręb ewid. 0007 Spała jednostka ewid. Gmina Inowłódz	PROJEKTANT: TECHNIK BUDOWLANY ALEKSANDR KOPALCZYK Uprawnienia budowlane w specjalności architektonicznej K-100000-5-Budowlanej GP. IV 7342/128/92 N.B. IV. 7342/65/98
SPRAWDZAJĄCY: INŻ. BUDOWNICTWA I WODNEGO Marcin Pleczyk Uprawnienia budowlane w specjalności konstrukcyjno-budowlanej do kierowania i projektowania bez ograniczeń NB. IV-7342/72/98; KK/D/7131/285/05	
DATA: XII.2016 r.	SKALA: 1:100
NR RYSUNKU: 4	

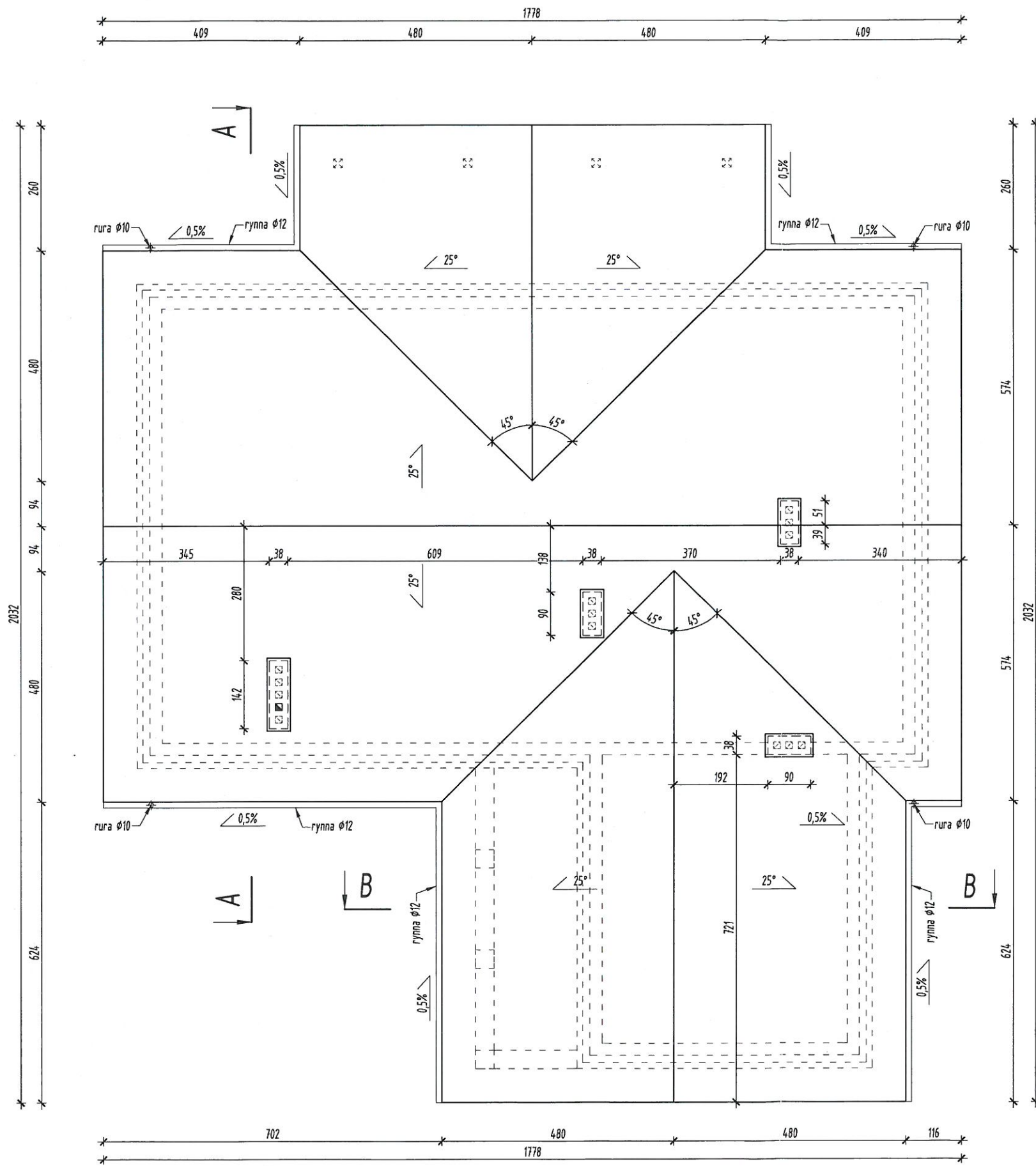

INWESTOR:
OBIEKT:
RYSUNEK:
BRANŻA:
ADRES:
<p>miejsce nr ewid. c obwód ewid. jednostka c Inov</p>
DATA: XII. 2

STAROSTWO POWIATOWE

w Tomaszowie Maz.

ul. Św. Antoniego 41

WYDZIAŁ

ARCHITEKTURY I BUDOWNICTWA

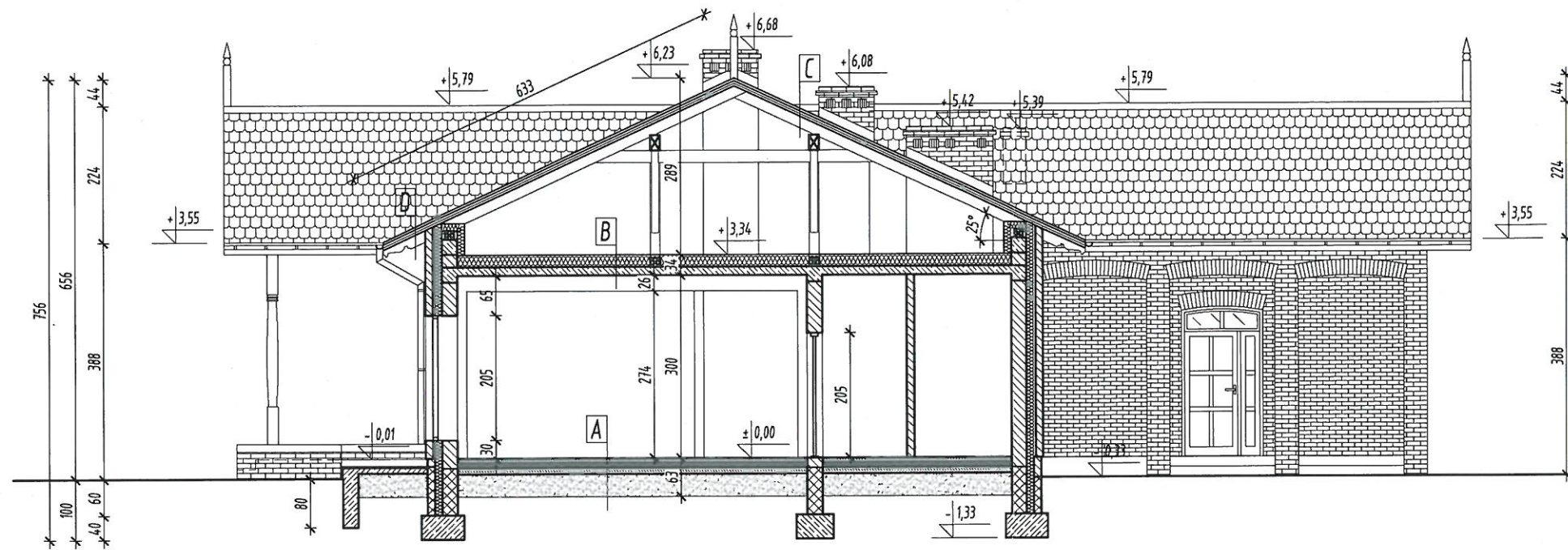

A

1. Płytki ceramiczne 2 cm
2. Wylewka cementowa zbrojona siatką 5 cm
3. Styropian 10 cm
4. Papa termozgrzewalna
5. Chudy beton 10 cm
6. Podsyпка piaskowa ~37 cm

B

1. Wełna mineralna 20 cm
2. Folia PE 0,3 mm
3. Strop żelbetowy gr. 14 cm
4. Tynk cem-wap 1,5 cm

C

1. Dachówka ceramiczna karpiówka
2. Łaty 5x5 m
3. Kontrłaty 3x5 cm
4. Wiatroizolacja
5. Krokwie 8x20 cm

D

1. Dachówka ceramiczna karpiówka
2. Łaty 5x5 m
3. Kontrłaty 3x5 cm
4. Wiatroizolacja
5. Podbitka drewniana
6. Krokwie 8x20 cm

E

1. Dachówka ceramiczna karpiówka
2. Łaty 5x5 m
3. Kontrłaty 3x5 cm
4. Wiatroizolacja
5. Krokwie 8x18 cm/wełna mineralna 18 cm
6. Kontrłaty 4x5 cm/wełna mineralna 4 cm
7. Paroizolacja
8. 2x płyta gk na ruszcie

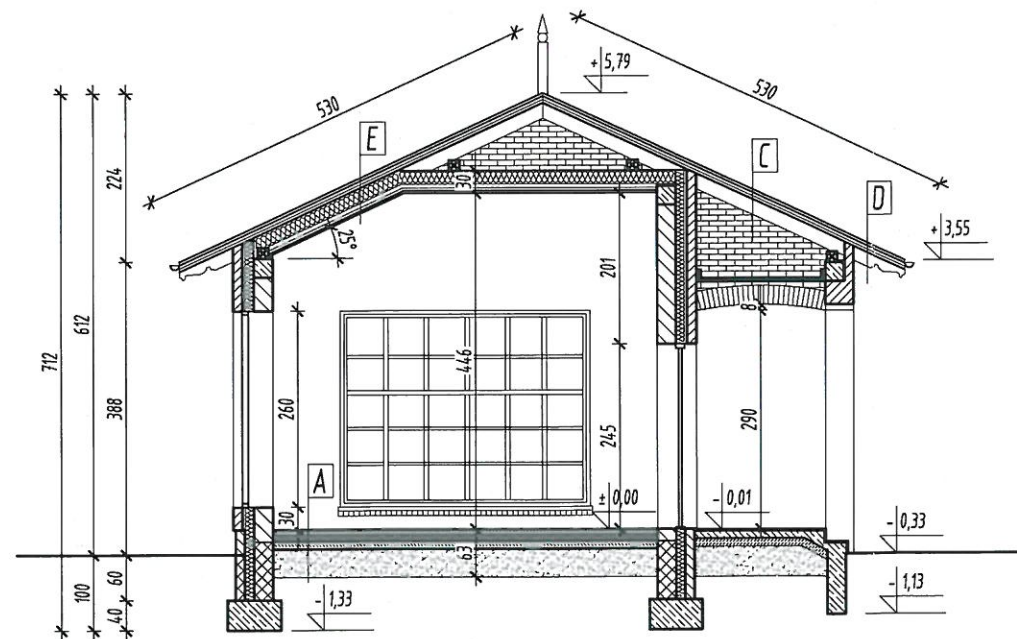

Załącznik do decyzji
z dnia 13.12.2017 r.
znak WAB.6749.354.2017
o zatwierdzeniu projektu budowlanego
i pozwoleniu na budowę

Referent
mgr inż. Karolina Karasińska

INWESTOR:	Gmina Inowódz z/s 97-215 Inowódz, ul. Splaska 2	
OBIEKT:	BUDYNEK ŚWIETLICY WIEJSKIEJ	
RYSUNEK:	PRZEKROJE	
BRANŻA:	ARCHITEKTURA	
ADRES:	miejsowość Spała nr ewid. działki 6/7 obręb ewid. 0007 Spała jednostka ewid. Gmina Inowódz	PROJEKTANT: TECHNIK BUDOWLANY ALEKSANDER GYK Uprawnienia budowlane w zakresie projektowania architektonicznego, I stopnia GP. IV 7342/130/95 N.B. IV. 7342/63/95
DATA:	XII. 2016 r.	NR RYSUNKU: 6
SKALA:	1:100	
		SPRAWDZAJĄCY mgr inż. architekt Anna Kowalska UPRAWNIENIA BUDOWLANE do projektowania bez ograniczeń w specjalności architektonicznej Nr 5/R-30/ŁOIA/03

STAROSTWO POWIATOWE
w Tomaszowie Maz.
ul. Św. Antoniego 41
WYDZIAŁ
ARCHITEKTURY I BUDOWNICTWA

ELEWACJA ZACHODNIA

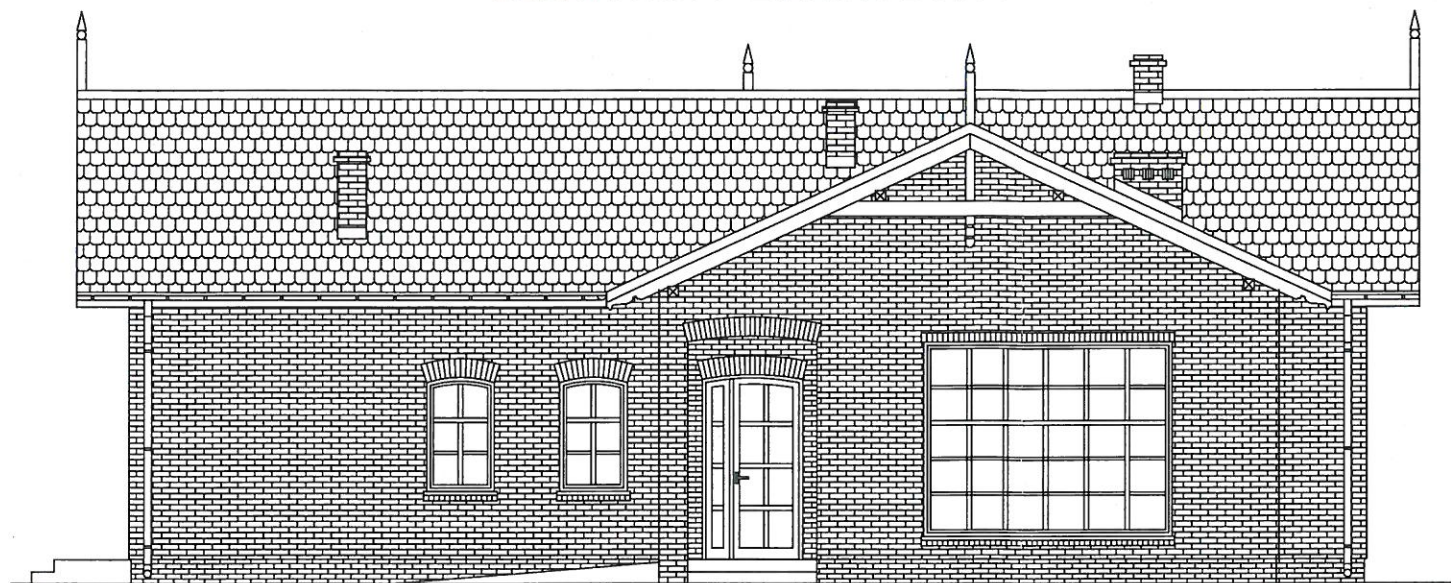

ELEWACJA WSCHODNIA

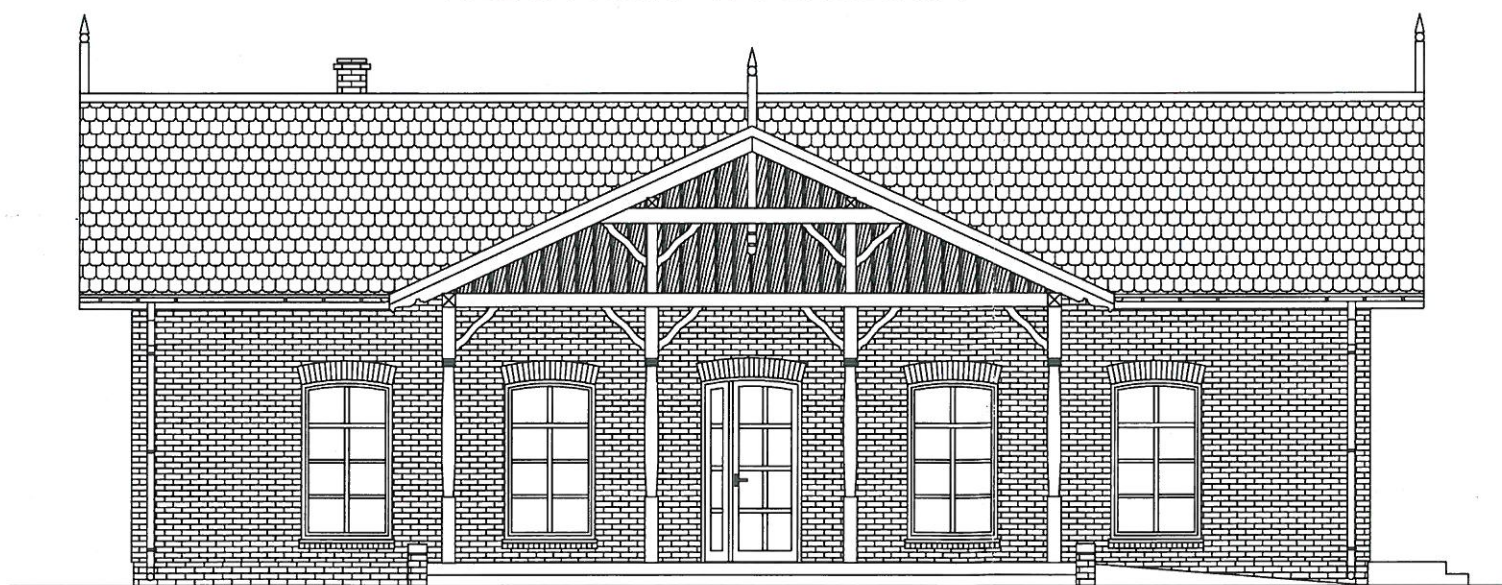

INWESTOR: Gmina Inowódz z/s 97-215 Inowódz, ul. Splaska 2	
OBIEKT: BUDYNEK ŚWIETLICY WIEJSKIEJ	
RYSUNEK: ELEWACJE ZACHODNIA I WSCHODNIA	
BRANZA: ARCHITEKTURA	
ADRES: miejscowość Spała nr ewid. działki 6/7 obręb ewid. 0007 Spała jednostka ewid. Gmina Inowódz	PROJEKTANT: TECHNIK BUDOWLANY ALEKSANDER KWAŁCZYK Uprawnienia budowlane do projektowania w ograniczonej sferze specjalności architektonicznej i konserwacji budowlanej GP. IV 7342/128,92 N.B. IV 7342/65/98
	SPRAWDZAJĄCY: mgr inż. architekt Anna Kowalska UPRAWNIENIA BUDOWLANE do projektowania bez ograniczeń w specjalności architektonicznej Nr 5/R-30/ŁOIA/03
DATA: XII. 2016 r.	SKALA: 1:100
	NR RYSUNKU: 7

STAROSTWO POWIATOWE
w Tomaszowie Maz.
ul. Św. Antoniego 41
WYDZIAŁ
ARCHITEKTURY I BUDOWNICTWA

ELEWACJA PÓŁNOCNA

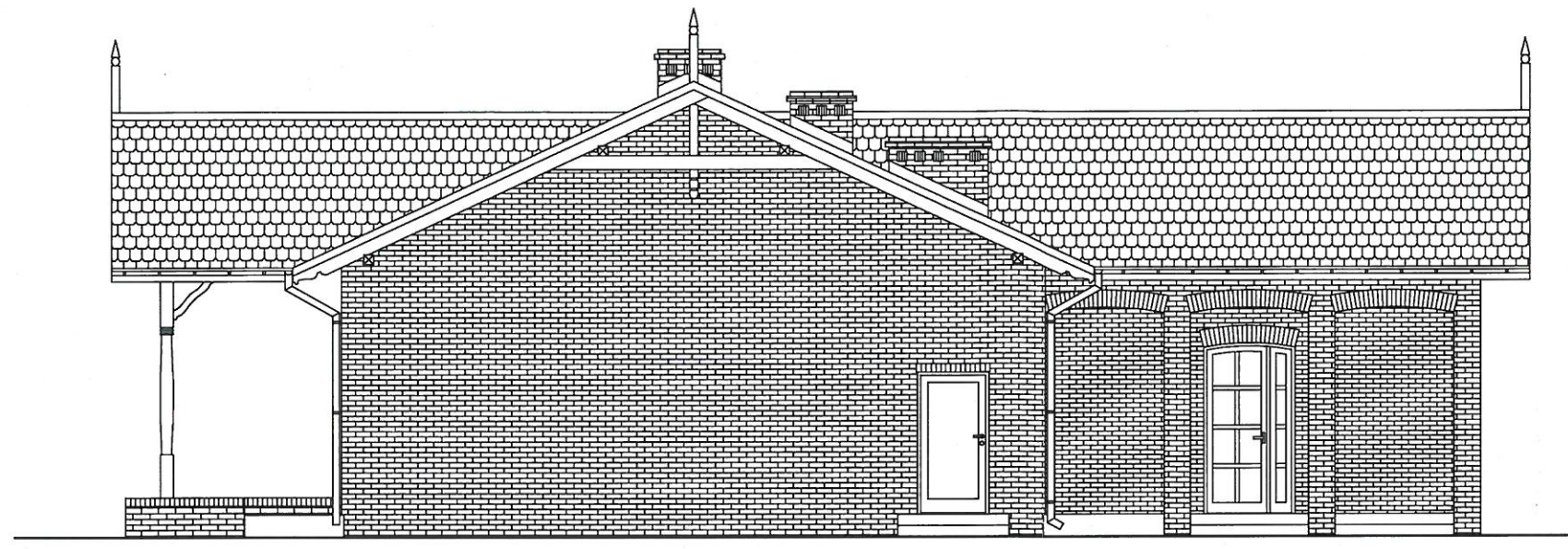

ELEWACJA POŁUDNIOWA

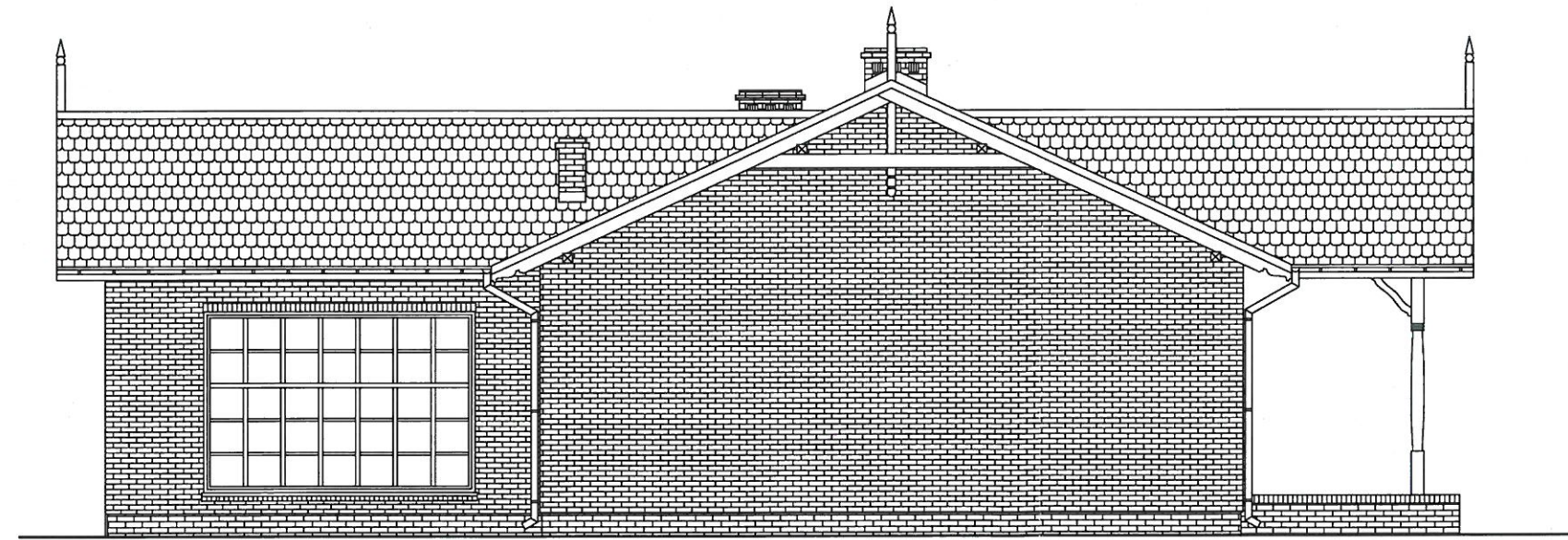

INWESTOR:		Gmina Inowłódz z/s 97-215 Inowłódz, ul. Splaska 2	
OBIEKT:		BUDYNEK ŚWIETLICY WIEJSKIEJ	
RYSUNEK:		ELEWACJA PÓŁNOCNA I POŁUDNIOWA	
BRANŻA:		ARCHITEKTURA	
ADRES:	PROJEKTANT:		
miejscowość Spała nr ewid. działki 6/7 obręb ewid. 0007 Spała jednostka ewid. Gmina Inowłódz	TECHNIK BUDOWLANY ALEKSANDER KOBALCZYK Uprawnienia budowlane do projektowania w ograniczonej sferze specjalności architektonicznej i kosztorysowo-budowlanej GP. IV 7342/128/92 N.B. IV 7342/65/98		
	SPRAWDZAJĄCY:		
mgr inż. architekt Anna Kowalska UPRAWNIENIA BUDOWLANE do projektowania bez ograniczeń w specjalności architektonicznej Nr 5/R-30/ŁOIA/03			
DATA:	SKALA:	NR RYSUNKU:	
XII. 2016 r.	1:100	8	