

woj. łódzkie
pow. tomaszowski
gm. 101605_2
obr. 101605_2.0007
działka 6/7

Inowłódz
Spała

MAPA
DO CELÓW PROJEKTOWYCH

SKALA 1:500

Mapa aktualna na dzień 01.03.2017

GB.6642.1.174.2017

Układ współrzędnych państwowych 2000
Poziom odniesienia Kronsztadt 60

Sekcja 123.342.033.1, 123.342.033.2
123.342.031.3, 123.342.031.4 w układzie 1965

Uwagi:
Nie badano słabejności gruntowych
Granice wkreślono w/g ewidencji gruntów

Wykonał: 01.03.2017

Usługi Geodezyjno-Kartograficzne
Mirosław Lewandowski
97-200 Tomaszów Maz ul. Hallera 20a
tel. (44) 724-79-62, 724-39-68
tel kom. 606-502-256
NIP 773-101-73-32 REGON 590632567

Geodezja uprawniiony
Nr 7704 SUGK w w-wle
Włodzisław Karasiński
97-200 Tomaszów Maz
ul. gen. Hallera 20a
tel kom. 606-502-256

Uzgodniono pod względem wymagań higienicznych i zdrowotnych bez zastrzeżeń/z zastrzeżeniami

Data 2017-11-15
L.p. 19/10/199 (podpis i pieczęć imienna)

mgr inż. arch. Anna Nowak, rzeczoznawca do spraw sanitarnohigienicznych, nr uprawnienia 1_BOS/09 w zakresie budownictwa ogólnego z obiektami ochrony zdrowia
Adres miejsca zamieszkania: 97-300 Piotrków Tryb., ul. Ślusarska 1
tel. 044 646 31 35, 602 660 399

Załącznik do decyzji

z dnia 13.12.2017 r.

Znak WAB.6740.254.2017

o zatwierdzeniu projektu budowlanego i pozwoleniu na budowę

Referent

U. Karasińska
mgr inż. Karolina Karasińska

- projektowany budynek 203,30 m²
- projektowane schody/taras 52,04 m²
- istniejący plac zabaw dla dzieci 261,04 m²
- istniejący teren utwardzony do rozbiórki 208,93 m²
- istniejące tereny zielone 35.200,4 m²
- istniejący teren utwardzony 20,49 m²
- projektowany teren utwardzony 107,71 m² (wg odrębnego opracowania)
- projektowany teren utwardzony 131,47 m²
- NLZ - nieprzekraczalna linia zabudowy

- granice działki objętej inwestycją 2486,49 m²; 209,85 mb

- projektowane miejsce na odpady stałe 2,0 m²

- drzewo przeznaczone do wycinki

- kabel elektroenergetyczny przeznaczony do rozbiórki

- sieć kanalizacyjna przeznaczona do rozbiórki

- sieć wodociągowa przeznaczona do rozbiórki

- zestaw złączeniowy pomiarowy

- przyłącze elektroenergetyczne

- projektowane lampy solarne

- miejsca parkingowe

RZECZOZNAWCA DO SPRAW ZABEZPIECZEŃ PRZECIWOPOŻAROWYCH

mgr inż. poz. Łukasz Tarnowski, Nr upr. 672/2017
Tomaszów Maz, Dn. 13.11.2017 r.

Zgodność projektu z wymaganiami ochrony przeciwpożarowej stwierdzam bez uwag z uwagami:

Uzgodnienie danych mierzonych brzozy architektonicznej: Tarnowski

WYDZIAŁ ARCHITEKTURY I BUDOWNICTWA	15.03.2017
15.03.2017	15.03.2017
Z up. STAROSTY	
mgr inż. Karolina Karasińska	
Geodezja i Kartografia	

ADRES:	miejscowość Spała działka nr ewid. 6/7 obręb ewid. 0007 Spała jedn. ewid. Gmina Inowłódz
INWESTOR:	Gmina Inowłódz z/s 97-215 Inowłódz, ul. Splaska 2
OBIEKT:	BUDYNEK ŚWIETLICY WIEJSKIEJ
RYSunEK:	PROJEKT ZAGOSPODAROWANIA TERENU
BRANŻA:	ARCHITEKTURA
PROJEKTANT:	TECHNIK BUDOWLANKI mgr inż. architekt Anna Kowalska
SPRAWDZAJĄCY:	mgr inż. architekt Anna Kowalska

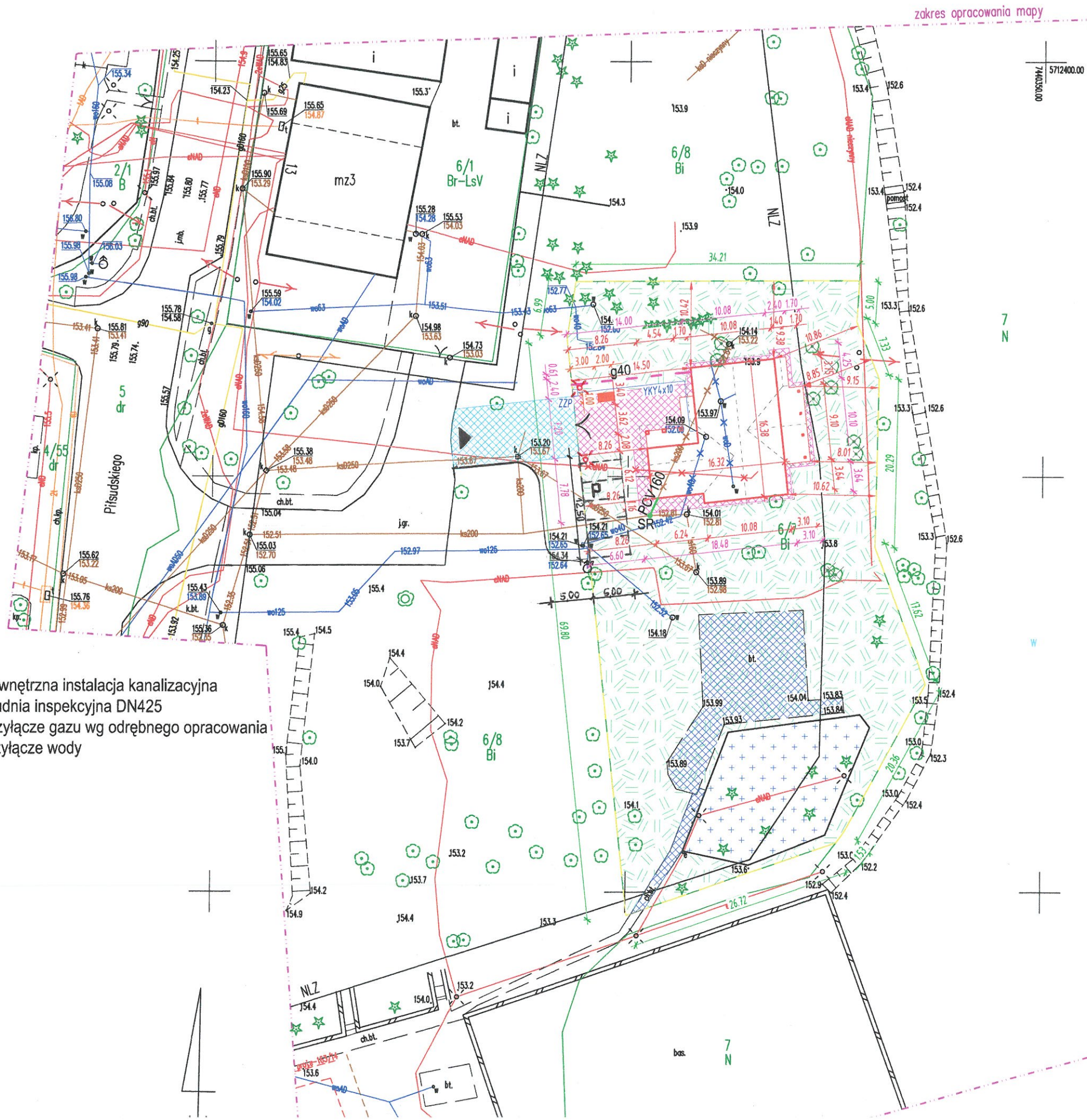

- Oznaczenia:
- PCV160 - proj. zewnętrzna instalacja kanalizacyjna
 - SR - proj. studnia inspekcyjna DN425
 - g40 - proj. przyłącze gazu wg odrębnego opracowania
 - wo40 - istn. przyłącze wody

woj. łódzkie
 pow. tomaszowski
 gm. 101605_2
 obr. 101605_2.0007
 działka 6/7

Inowłódz
 Spała

**MAPA
 DO CELÓW PROJEKTOWYCH**

SKALA 1:500

Mapa aktualna na dzień 01.03.2017

GB.6642.1.174.2017

Układ współrzędnych państwowych 2000
 Poziom odniesienia Kronsztadt 60

Sekcja 123.342.033.1, 123.342.033.2
 123.342.031.3, 123.342.031.4 w ukł

Uwagi:
 Nie badano słabości gruntowych
 Granice wskreślono w/g ewidencji gruntów

Wykonał: 01.03.2017

Usługi Geodezyjno-Kartograficzne
 Mirosław Lewandowski
 97-200 Tomaszów Maz ul. Hallera 20a
 tel. (44) 724-79-62, 724-39-68
 tel. kom. 606-502-256
 NIP 773-101-73-32 REGON 590632562

Geodezja	MIROSŁAW LEWANDOWSKI
Wzrost	P. 1016 2017 469
Data	15. 03. 2017
Podpis	Z up. STAROSTY
Adres	ul. Hallera 20a 97-200 Tomaszów Maz.

Uzgodni i zdrow
 Data
 L.p.

mgr
 san
 w za
 Adre

Z
 zn
 o2

Geodezja
 Nr tel
 Wrocław
 ul. ge
 tel. kom

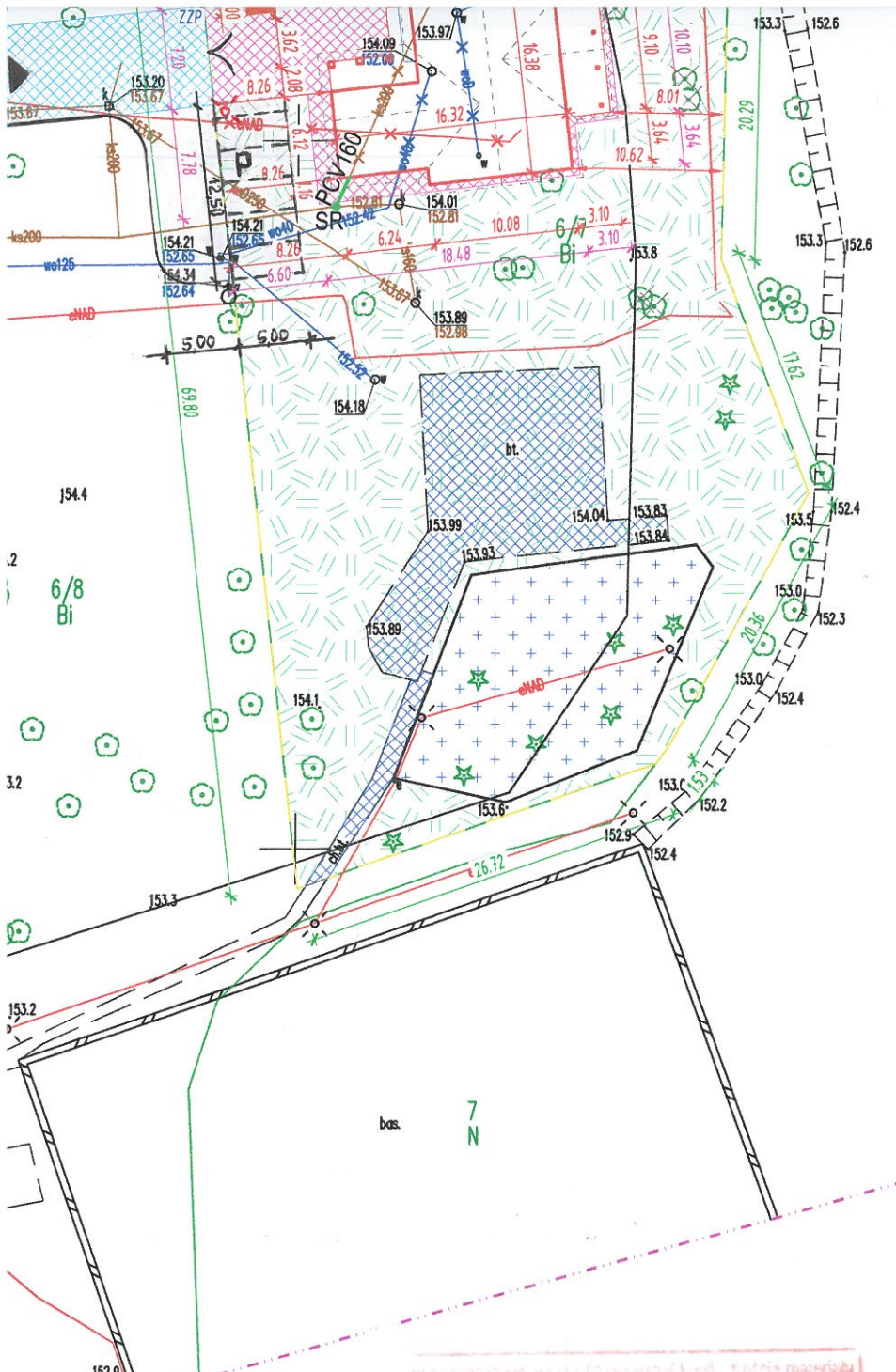

Poziom odniesienia - Kronstadt 60
 Sekcja 123.342.033.1, 123.342.033.2
 123.342.031.3, 123.342.031.4 w układzie 1965

mgr inż. Karolina Karasińska

Uwagi:
 Nie badano służebności gruntowych
 Granice wykreślono w/g ewidencji gruntów

Wykonał: 01.03.2017

Usługi Geodezyjno-Kartograficzne
 Mirosław Lewandowski
 97-200 Tomaszów Maz ul. Hallera 20a
 tel. (44) 724-79-62, 724-39-68
 tel kom. 606-502-256
 NIP 773-101-73-32 REGON 590632567

Geodeta uprawniony
 Nr rej. 7204 BUC w W-wie
 Władysław Władysławski
 97-200 Tomaszów Maz
 ul. gen. Hallera 20a
 tel. kom. 606-502-256

- granice działki objętej inwestycją 2466,49 m²; 209,85 m²
- projektowane miejsce na odpady stałe 2,0 m²
- drzewo przeznaczone do wycinki
- kabel elektroenergetyczny przeznaczony do rozbiórki
- sieć kanalizacyjna przeznaczona do rozbiórki
- sieć wodociągowa przeznaczona do rozbiórki
- zestaw złączeniowo pomiarowy
- przytłacz elektroenergetyczne
- projektowane lampy solarne
- miejsca parkingowe

RZECZOZNAWCA DO SPRAW ZABEZPIECZEŃ PRZECIWOPOŻAROWYCH
 mgr inż. poż. Łukasz Tarnowski, Nr upr. 672/2017
 Tomaszów Maz, Dn. 13.11.2017r.

Zgodność projektu z wymaganiami ochrony przeciwpożarowej stwierdzam bez uwag z uwagami:
 Uzgodnienie danych mających brzoż architektonicznych: *Tarnowski*

numer projektu	P. 1016/2017/463
data wykonania	15. 03. 2017
z up. STAROSTY	

ZA ZGODNOŚĆ Z ORYGINAŁEM

TECHNIK BUDOWLANY
 ALEKSANDER KUBALCZYK
 Uprawnienia budowlane do projektowania w ograniczonej i konstrukcyjno-budowlanej architektonicznej w specjalności

numer projektu	P. 1016/2017/463
data wykonania	15. 03. 2017

STAROSTWO POWIATOWE
 w Tomaszowie Maz.
 ul. Św. Antoniego 41
 WYDZIAŁ GEODEZYJNO-BUDOWLANY POWIATOWY
 OŚRODEK DOKUMENTACJI GEODEZYJNEJ I KARTOGRAFICZNEJ
 Nr GB 6642 z 19.3.2017

ADRES: miejscowość Spała działka nr ewid. 6/7 obręb ewid. 0007 Spała jedn. ewid. Gmina Inowłódz	
INWESTOR: Gmina Inowłódz z/s 97-215 Inowłódz, ul. Splaska 2	
OBJEKT: BUDYNEK ŚWIETLICY WIEJSKIEJ	
RYSUNEK: PROJEKT ZAGOSPODAROWANIA TERENU	
BRANŻA: ARCHITEKTURA	
PROJEKTANT: TECHNIK BUDOWLANY ALEKSANDER KUBALCZYK Uprawnienia budowlane do projektowania w ograniczonej i konstrukcyjno-budowlanej architektonicznej w specjalności	SPRAWDZAJĄCY: mgr inż. architekt Anna Kowalska UPRAWNIENIA BUDOWLANE do projektowania bez ograniczeń w specjalności architektonicznej Nr 5/R-30/ŁOIA/03
BRANŻA: KONSTRUKCJE	
PROJEKTANT: TECHNIK BUDOWLANY ALEKSANDER KUBALCZYK Uprawnienia budowlane do projektowania w ograniczonej i konstrukcyjno-budowlanej architektonicznej w specjalności	SPRAWDZAJĄCY: INŻ. BUDOWNICTWA ŁADOWEGO WODNEGO Marcin Pietrzyk uprawnienia budowlane w specjalności konstrukcyjno-budowlanej do kierowania i projektowania bez ograniczeń NB. IV-7342/72/98; KKID/131/285/05
BRANŻA: INSTALACJE SANITARNE	
PROJEKTANT: mgr inż. Paweł Pająk upr. Nr GP. IV. 7342/42/94 z § 4 ust. 2 i § 13 ust. 1 pkt 3 lit. a i b spec. inżyniero-architektoniczny	SPRAWDZAJĄCY: mgr inż. Mariola Pająk upr. Nr GP. IV. 7342/42/94 do projektowania bez ograniczeń w spec. instalacyjnej w zakresie sieci, instalacji i urządzeń cieplnych, wentylacyjnych, gazowych, wodociągowych i kanalizacyjnych
BRANŻA: INSTALACJE ELEKTRYCZNE	
PROJEKTANT: mgr inż. ŁUKASZ ŚWIDEREK Uprawnienia budowlane do projektowania i kierowania robotami budowlanymi bez ograniczeń w specjalności instalacyjnej w zakresie sieci, instalacji i urządzeń elektrycznych i elektroenergetycznych Nr ewid. LOD/2761/PW/OE/15	SPRAWDZAJĄCY: mgr inż. MARCIN BANAŚ Upr. bud. do projektowania bez ograniczeń w spec. instalacyjnej w zakresie sieci, instalacji i urządzeń elektrycznych i elektroenergetycznych Nr ewid. LOD/2761/PBE/15
DATA: VII. 2017 r.	SKALA: 1:500
NR RYSUNKU: 1	