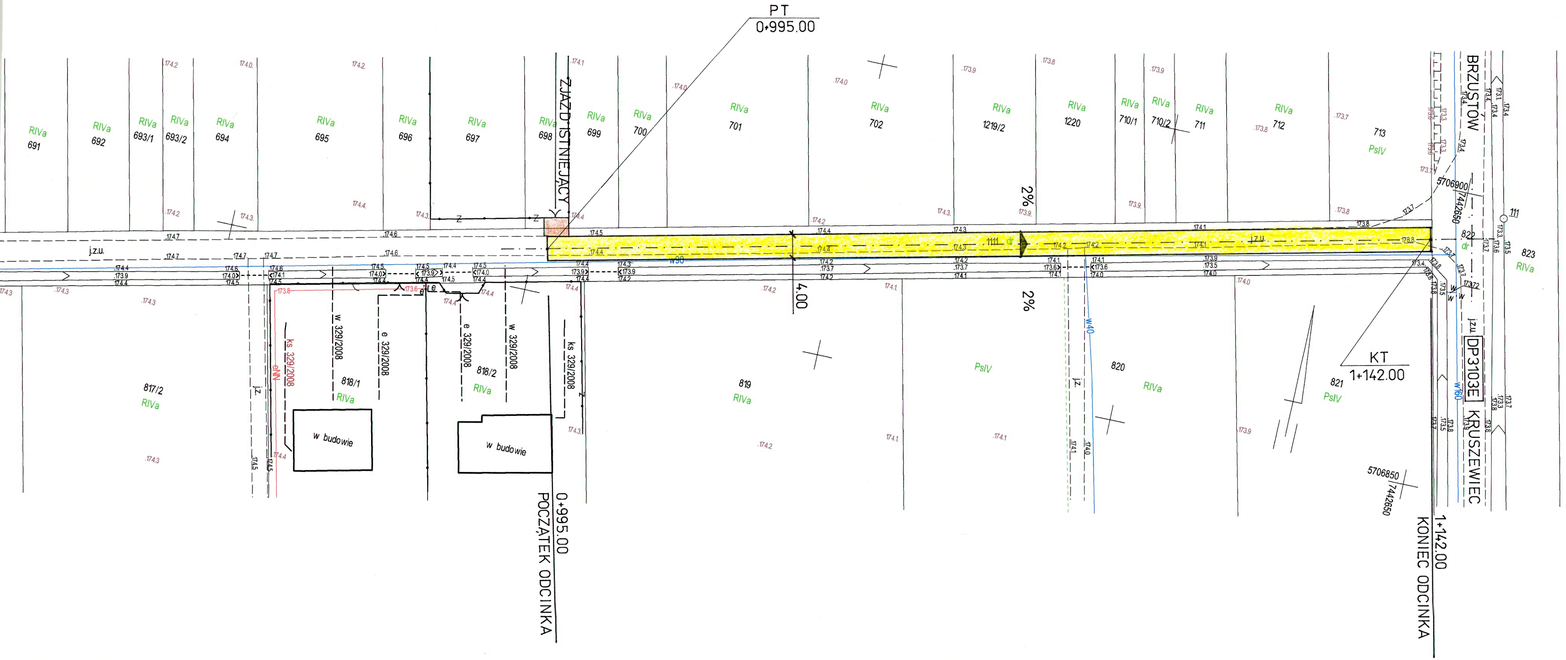

woj. łódzkie
powiat tomaszowski
jednostka ewidencyjna 101605_2 Inowłódz
obręb 0001 Brzustów
działka nr 1111
KERG 1500-47/2012

MAPA DO CELÓW PROJEKTOWYCH

skala 1: 500

Aktualna na dzień: 14.02.2013 r.
Wykonana z arkusza mapy zasadniczej
w skali 1: 1000 układ 65 s. 123.344.091, 123.344.092, 123.344.044
oraz pomiaru własnego z miesiąca lutego 2013 r.
Osnowa układ 2000
Poziom odniesienia: Kronsztadt H - 60
Granice wkartowano wg stanu ewidencji gruntów
Wykonanie niniejszej mapy nie było poprzedzone
ustaleniami dotyczącymi ewentualnych służebności
gruntowych obciążających grunty położone
w granicach projektowanej inwestycji budowlanej.

Szkic orientacji

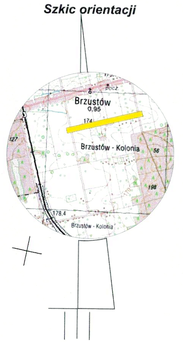

skala 1:50000

Usługi Geodezyjne
GEO-MAKS s.c.
mgr inż. Łukasz Klimek, inż. Robert Pichola
ul. Mireckiego 71, 97-200 Tomaszów Maz.
tel. 667 257 670, tel. 501 268 253
NIP 773-24-48-637 REGON 100898618

WSPÓŁWŁAŚCICIEL
Łukasz Klimek

Geodeta Uprawniony
inż. Władysław Zasadni
Nr Upr. Zaw. 1231

Nr rys.	Nazwa zadania	Projektant	Data
3	Modernizacja drogi dojazdowej do gruntów rolnych (nr dz. 1111) w m. Brzustów	mgr inż. Jacek Killman upr. proj. nr 126/92 Sk-ce w specjaln. konstr. - inż. w zakresie dróg i mostów par.2 ust.1 pkt.1 i par.13 ust.1 pkt.3 lit.b	wrzesień 2013 r.
	Tytuł rysunku	Podpis	
	PROJEKT ZAGOSPODAROWANIA TERENU		
Nr str.	Inwestor		Skala
17	GMINA INOWŁÓDZ ul. Spalska 2 97-215 Inowłódz		1/500

13 MAR 2013
1500-32/1/2013
Tomaszów Maz. 13 MAR 2013
Zap. STAROSTY
Geodeta Uprawniony
i Geodezji

Nie wyklucza się istnienia w terenie innych nie wykazanych na niniejszej mapie urządzeń podziemnych, które nie były zgłoszone do inwentaryzacji