

|                           |                 |
|---------------------------|-----------------|
| POZIOM PORÓWNAWCZY        | 140.00 m n.p.m. |
| RZĘDNA TERENU ISTN.       |                 |
| RZĘDNA OSI RUROCIAGU      |                 |
| ZAGŁĘBIENIE OSI RUROCIAGU | 0.00            |
| SPADKI, DŁUGOŚCI          | 0.00            |
| ŚREDNICA, MATERIAŁ        | 10.45m          |
| ODLEGŁOŚCI                | 10.45           |
| HEKTOMETRY                | G3              |

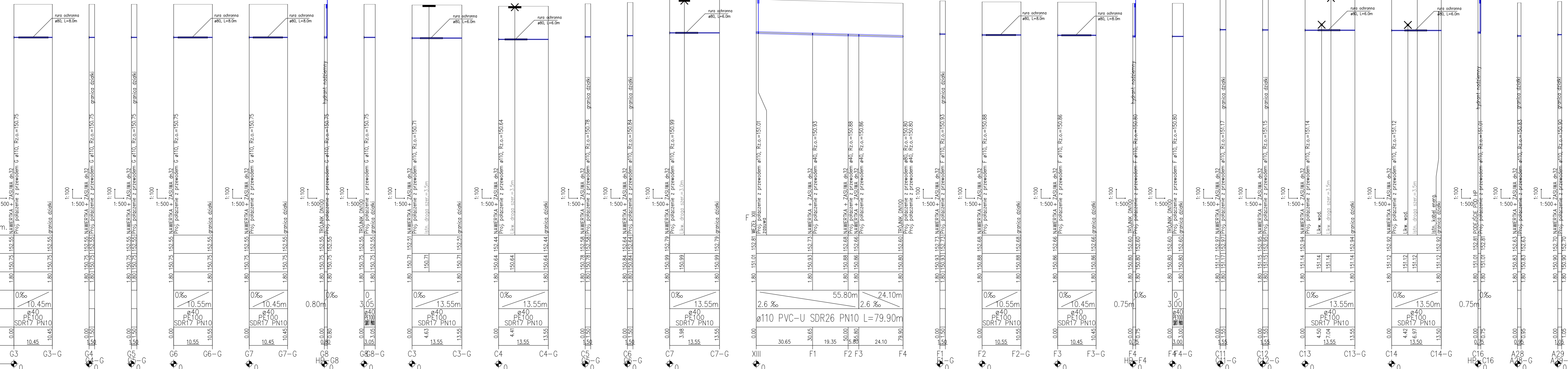

|  |                                    |
|--|------------------------------------|
| JEDNOSTKA PROJEKTOWA:<br>Usługi Projektowe i Nadzór Inwestycyjny<br>Henryk Gędek<br>97-300 Płocków Tryb. ul. Słowackiego 9<br>tel. kom. +48 504 701 279, tel. (44) 647 38 70 |                                    |
| NAZWA PROJEKTU:<br>SIĘĆ WODOCIĄGOWA Z PRZYŁĄCZAMI DO POSESJI<br>SPALA OSIEDLE POR. GMINA INOWŁÓDZ  |                                    |
| PRACOWNIA:<br><b>PROJEKT BUDOWLANY</b><br>BRANŻA SANITARNA   | INWESTOR:<br><b>GMINA INOWŁÓDZ</b> |
| TYTUŁ RYSUNKU:<br>PROFIL PODŁUŻNY SIĘCI WODOC.   |                                    |
| PROJEKTANT:<br>HENRYK GEDEK<br>GP.IV.7342 (56)94   | PODPIS:                            |
| SPRAWDZAJĄCY:<br>MGR INŻ.<br>MARIUSZ KOPANIA<br>LODY1202/POOS/09   | PODPIS:                            |
| 11.2012r.  | SKALA: 1/100/1000 NR RYS.21        |