

PRZYZIEMIE

LEGENDA

- Przewody instal. CO.
- ∞ Piony instal. CO.
- Grzejniki CO.
- ▬ Grzejniki CO. we wnecie - patrz projekt arch.-bud.
- Czujnik zaworu termostat.

Rozdzielacz do ogrzewania podłogowego
seria 51, kod.51040
Wnęka na szkie - PWPG-4
l=0,4m; h=0,5m; gt.0,2m

Rozdzielacz do ogrzewania podłogowego
seria 51, kod.51040
Wnęka na szkie - PWPG-4
l=0,4m; h=0,5m; gt.0,2m

PRACOWNIA ARCHYTEKTURY "ARX"		90-430 ŁÓDŹ ul. PIOTRKOWSKA 115/119	
ZAMEK KAZIMIERZA WIELKIEGO W INOWŁODZU			
PROJEKT BUDOWLANY ROZBUDOWY, ADAPTACJI I CZĘŚCIOWEJ REKONSTRUKCJI RUIN ZAMKU			
BRANŻA:	INSTALACJA	CENTRALNEGO	OGRZEWANIA
PRZEDMIOT PRACY:	RZUT PRZYZIEMIA		Skala 1:100
Projektował:	inż. Jerzy Maciaszek		Nr rys.1
upr. bud. nr 148/85	INSTAL. SANIT.		Data 07.2006
Specjalist.	inż. inż. Włodzisław Kępczyński		
upr. bud. nr 287/86/WL	- INSTAL. (AM)		sh. 4.

Załącznik do decyzji
z dnia 16.04.2007 r.
znak WAB.7351/1-16.07
w sprawie projektu budowlanego
na pozwolenie na budowę

INSPEKTOR
mgr inż. Urszula Koziorowska

PARTER

WNEKI NA GRZEJNIKI
PATRZ. PROJ.ARCH-BUD.

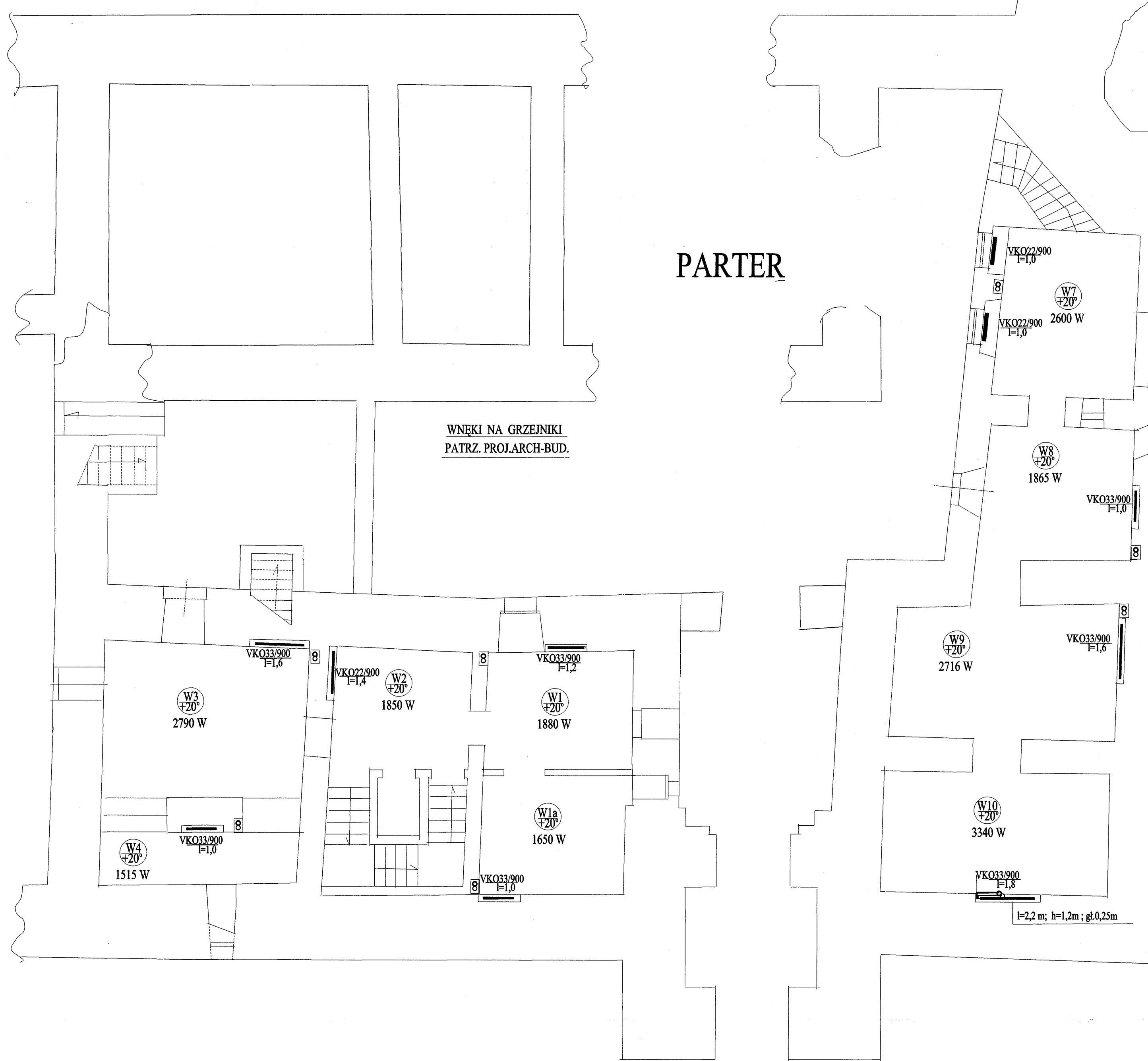

Uzgodniono pod względem wymagań higienicznych i zdrowotnych bez zastrzeżeń (z zastrzeżeniami)

Data 28.07.06
U 394106
mgr inż. Bogumiła Ożóg podpis

rzeczoznawca do spraw sanitarno higienicznych w zakresie budownictwa przemysłowego i ogólnego bez służby zdrowia nr uprawnienia 11-BP/O/93 Zam: Łódź, ul. Kasprzaka 10 m 14 tel. 51-56-74 Biuro: Łódź, Wojska Polskiego 5/61 tel. 55-64-97

Zapiniowano pod względem zgodności z przepisami bezpieczeństwa i higieny pracy oraz wymaganiami ergonomii:
1) bez zastrzeżeń
2) z zastrzeżeniami wymienionymi w załącznej opinii

Data 28.07.06
Nr opinii 485106
mgr inż. Bogumiła Ożóg podpis

mgr inż. BOGUMIŁA OŻÓG
rzeczoznawca do spraw bezpieczeństwo i higieny pracy nr upr GJP 125/98 w grupach: 1.1, 1.2, 1.3, 1.4 zam. Łódź, ul. Kasprzaka 10 m 14, tel. 651-56-71 praca Łódź, ul. Wojska Polskiego 55/61, tel. 655-64-97

PRACOWNIA ARCHITEKTURY "ARX" 90-430 ŁÓDŹ ul. PIOTRKOWSKA 115/119	
ZAMEK KAZIMIERZA WIELKIEGO W INOWŁODZU	
PROJEKT BUDOWLANY ROZBUDOWY, ADAPTACJI I OZEŚCIOWEJ REKONSTRUKCJI RUIN ZAMKU	
BRANŻA	INSTALACJA CENTRALNEGO OGRZEWANIA
PRZEDMIOT RYSUNKU	RZUT PARTERU
Skala	1:100
Projektował: inż. Jędrzej Maciejak upr. bud. nr 148/65 - INSTAL SANIT	Nr rys. 2
Specjalista: mgr inż. Włodzisław Kopyński upr. bud. nr 287/60/WL - INSTAL SANIT	Data 07.2006
	str. 5

1:6,60

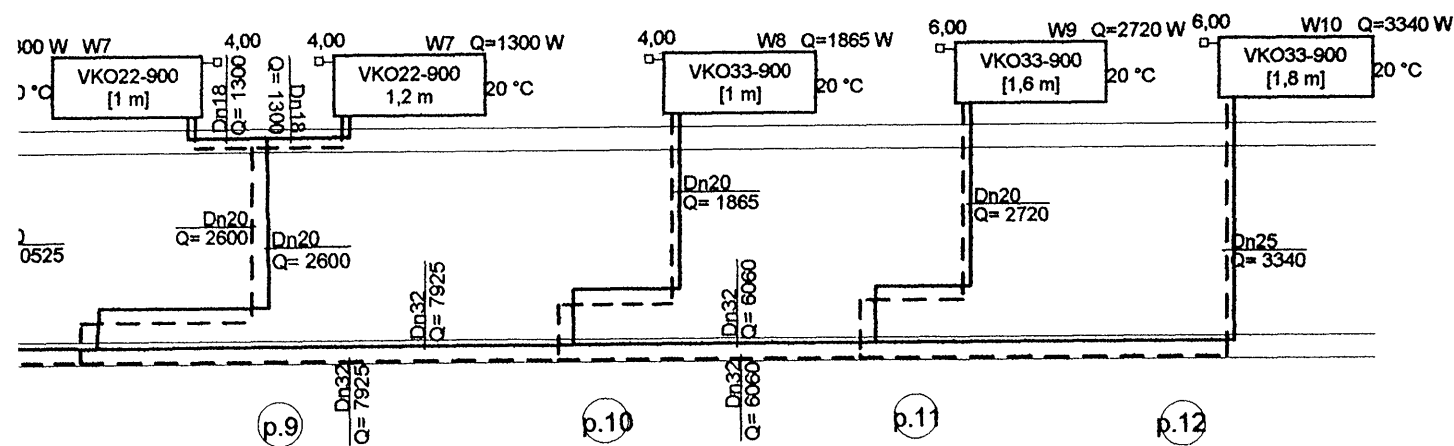
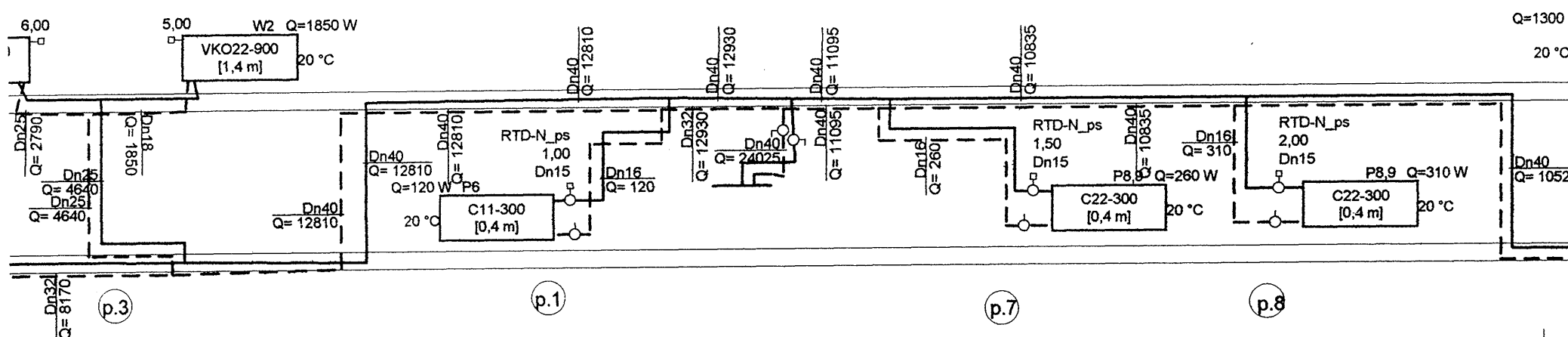
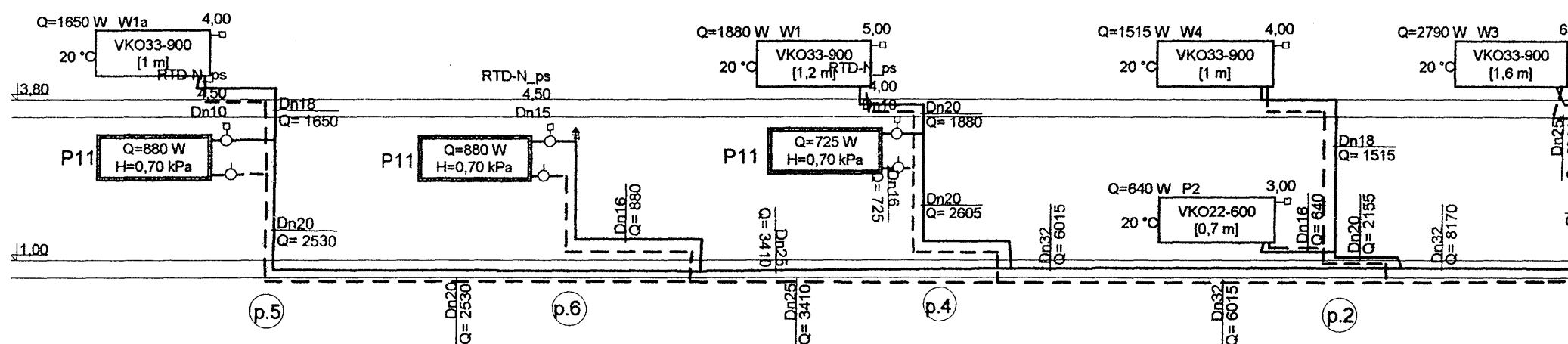

PRACOWNIA ARCHITEKTURY "ARX" 90-430 ŁÓDŹ ul. PIOTRKOWSKA 115/119	
ZAMEK KAZIMIERZA WIELKIEGO W INOWŁODZU PROJEKT BUDOWLANY ROZBUDOWY, ADAPTACJI I CZĘŚCIOWEJ REKONSTRUKCJI RUIN ZAMKU	
MIANA: INSTALACJA CENTRALNEGO OGRZEWANIA	
PRZEMIANE PRZYJĘTE	Skala 1:100
ROZWINIĘCIE - INSTALACJA 60/70 °C	
Projektował: Inż. Jacek Machanek opr. bud. nr 148465 - INSTAL. SANIT.	Nr rys. 3
Sprawdził: mgr inż. Włodzisław Kępczyński opr. bud. nr 28786/WL - INSTAL. SANIT.	Data 07.2006
SH-6	