

# PRZEKRÓJ A-A

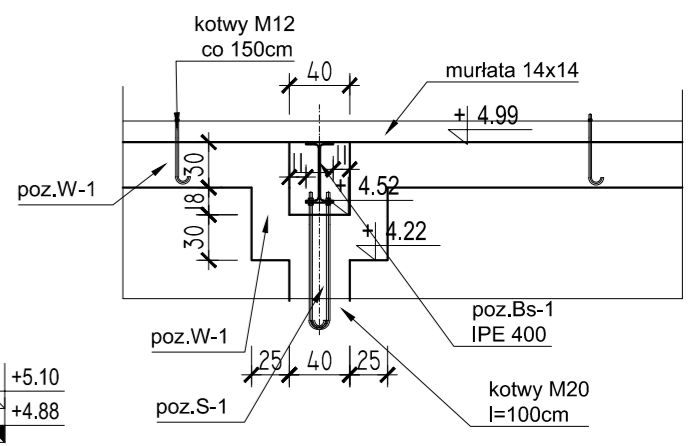
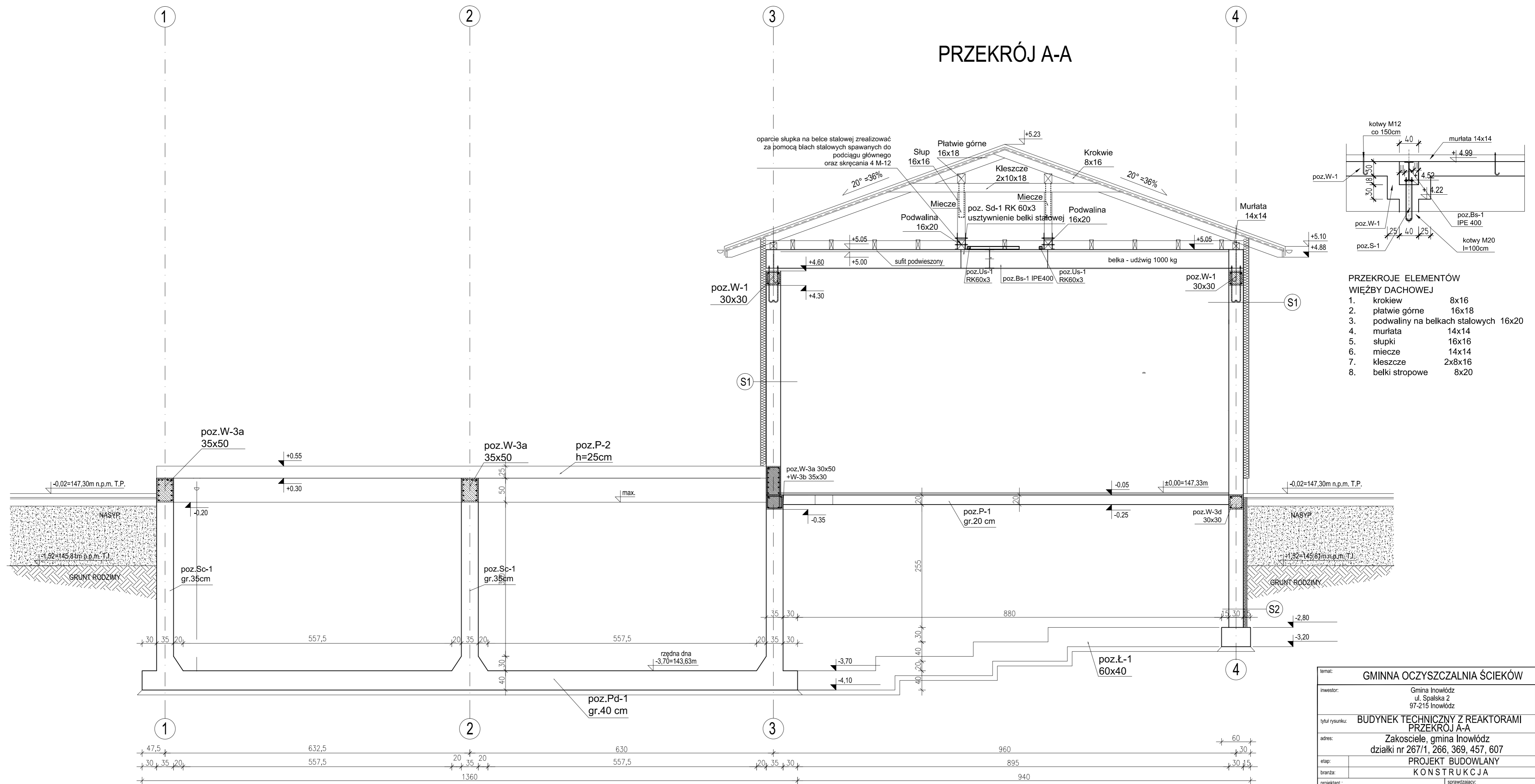

- PRZEKROJE ELEMENTÓW WIEŻBY DACHOWEJ**
1. krokiew 8x16
  2. płatwie górne 16x18
  3. podwaliny na belkach stalowych 16x20
  4. murlata 14x14
  5. słupki 16x16
  6. miecze 14x14
  7. kleszcze 2x8x16
  8. belki stropowe 8x20

beton zbiornika B30 /W6/ z dodatkami upalstyczniającymi/  
 BETON B25  
 STAL ZBROJENIOWA  
 GŁÓWNA AIIIIN RB500W  
 POMOCNICZA A0

temat: <b>GMINNA OCZYSZCZALNIA ŚCIEKÓW</b>		
inwestor:	Gmina Inowódz ul. Spalska 2 97-215 Inowódz	skala: <b>1:50</b>
tytuł rysunku:	<b>BUDYNEK TECHNICZNY Z REAKTORAMI PRZEKRÓJ A-A</b>	Data: <b>06.2011</b>
adres:	Zakosciele, gmina Inowódz działki nr 267/1, 266, 369, 457, 607	numer arkusza: <b>3.</b>
etap:	<b>PROJEKT BUDOWLANY</b>	
branża:	<b>KONSTRUKCJA</b>	
projektant:	mgr inż. Stanisław Szewczyk upr.nr 7764 -§ 29 i § 6 ust. 1, pkt 1 i 2 Rozp. Prez. KBUIA z dn.10.09.1962r. ul.Fabryczna 10 tel. 442 -11 -33 33-300 Nowy Sącz	sprawdzający: inż.bud. ładowego Marek Krzysztoń Uprawnienia budowlane do projektowania i kierowania robotami budowlanymi bez ograniczeń w specjalności konstrukcyjno-budowlanej i w ograniczonym zakresie w specjalnościach: drogowej i mostowej nr ewidencyjny MAP / 0029 /PWOK/04 33-331 Stróże Polna 106 tel.kom 0726170159
opracował:	<b>STALBET -PROJEKT</b> mgr inż.Emil Kubacki 33-300 Nowy Sącz ul.Krajewskiego 27. tel.602558772 NIP 734-237-85-09 REGON 120345973 e-mail:emil3x@onet.eu	