PLAN OGÓLNY GMINY INOWŁÓDZ

PROGNOZA ODDZIAŁYWANIA NA ŚRODOWISKO

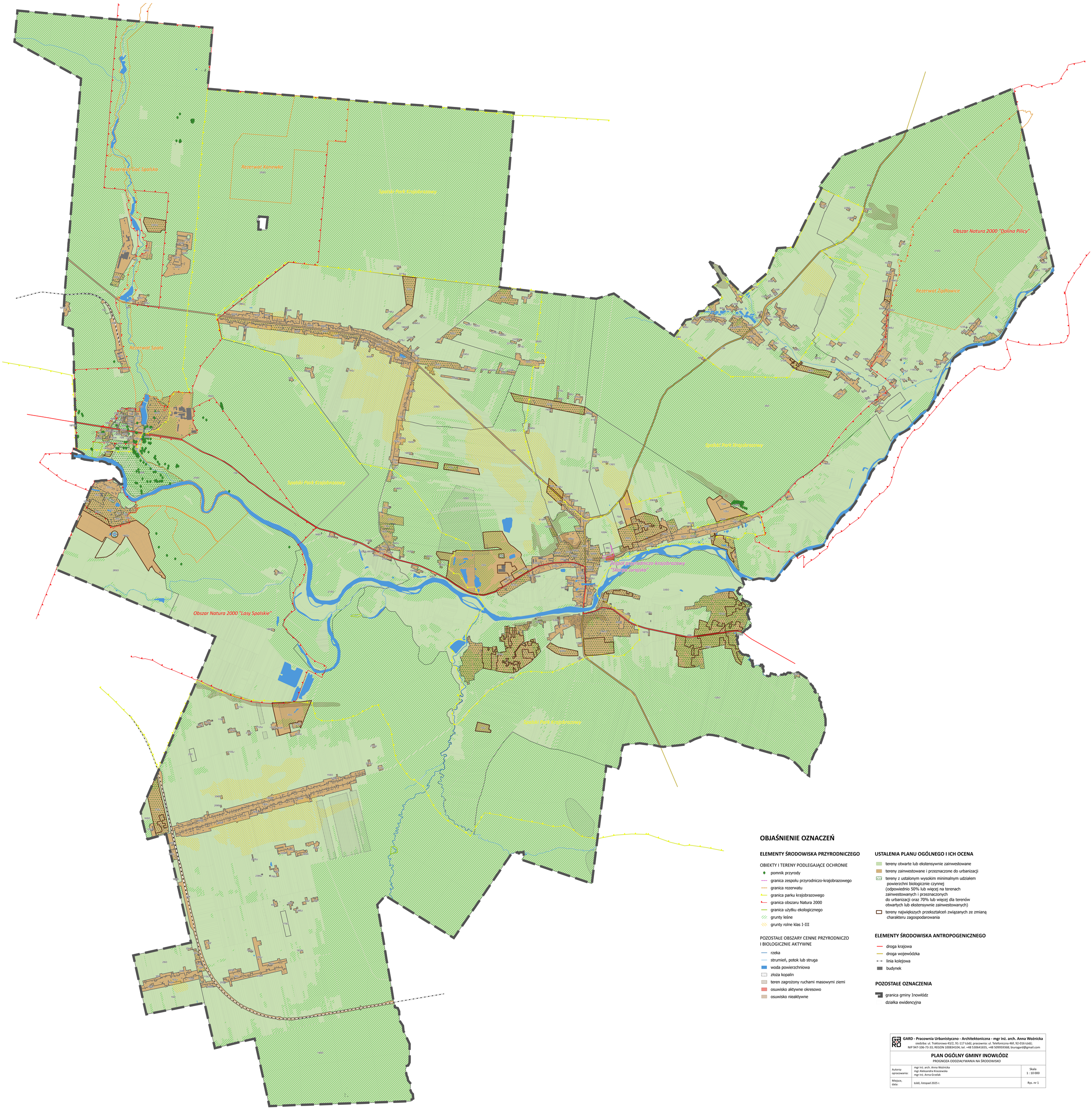

OBJAŚNIENIE OZNACZEŃ

ELEMENTY ŚRODOWISKA PRZYRODNICZEGO

OBIEKTY I TERENY PODLEGAJĄCE OCHRONIE

- pomnik przyrody
- granica zespołu przyrodniczo-krajobrazowego
- granica rezerwatu
- granica parku krajobrazowego
- granica obszaru Natura 2000
- granica użytku ekologicznego
- grunty leśne
- grunty rolne klas I-III

POZOSTAŁE OBSZARY CENNE PRZYRODNICZO I BIOLOGICZNIE AKTYWNE

- rzeka
- strumień, potok lub struga
- woda powierzchniowa
- złoża kopalin
- teren zagrożony ruchami masowymi ziemi
- osuwisko aktywne okresowo
- osuwisko nieaktywne

USTALENIA PLANU OGÓLNEGO I ICH OCENA

- tereny otwarte lub ekstensywnie zainwestowane
- tereny zainwestowane i przeznaczone do urbanizacji
- tereny z ustalonym wysokim minimalnym udziałem powierzchni biologicznie czynnej (odpowiednio 50% lub więcej na terenach zainwestowanych i przeznaczonych do urbanizacji oraz 70% lub więcej dla terenów otwartych lub ekstensywnie zainwestowanych)
- tereny największych przekształceń związanych ze zmianą charakteru zagospodarowania

ELEMENTY ŚRODOWISKA ANTROPOGENICZNEGO

- droga krajowa
- droga wojewódzka
- linia kolejowa
- budynek

POZOSTAŁE OZNACZENIA

- granica gminy Inowłódz
- działka ewidencyjna

GARD - Pracownia Urbanistyczno - Architektoniczna - mgr inż. arch. Anna Woźnicka
siedziba: ul. Traktorowa 43/2, 91-117 Łódź; pracownia: ul. Telefoniczna 46f, 92-016 Łódź;
NIP 947-106-73-33; REGON 100834104; tel. +48 530641655, +48 509959368; biurogard@gmail.com

PLAN OGÓLNY GMINY INOWŁÓDZ

PROGNOZA ODDZIAŁYWANIA NA ŚRODOWISKO

Autorzy opracowania:	mgr inż. arch. Anna Woźnicka mgr Aleksandra Kraszewska mgr inż. Anna Grzelak	Skala 1 : 10 000
Miejsce, data:	Łódź, listopad 2025 r.	Rys. nr 1